BANDO PUBBLICO PER L'ASSEGNAZIONE IN CONCESSIONE DEI TERRENI COMUNALI AD USO PASCOLO ("FIDA PASCOLO") PER LA DURATA DI MESI 12 A DECORRERE DAL 01/01/2027

IL DIRIGENTE DEL SETTORE II TECNICO

PREMESSO CHE:

- Con Deliberazione di Consiglio Comunale n. 10 del 20/04/2015 è stato approvato il *Regolamento comunale per la concessione della "Fida Pascolo"* sui territori di proprietà comunale;
- Con Deliberazione di Giunta Comunale n. 91 del 18/06/2015 e successive determinazioni sono state stabilite le tariffe di Fida Pascolo;
- I terreni comunali destinati alla Fida Pascolo comprendono una superficie complessiva di circa 24 ettari, ubicati nel territorio comunale e distinti catastalmente al Foglio 41 - Particella 44;
- L'Amministrazione Comunale intende procedere all'assegnazione dei suddetti terreni ad uso pascolo per la durata di **mesi 12 (dodici)** a far data dal 01/01/2027 e fino al 31/12/2027;

VISTI:

- Il Testo Unico delle leggi sull'ordinamento degli Enti Locali di cui al D.Lgs. 267/2000 e s.m.i.;
- Il R.D. 30 dicembre 1923, n. 3267 (Riordinamento e riforma della legislazione in materia di boschi e terreni montani);
- La Legge 16 giugno 1927, n. 1766 e il R.D. 26 febbraio 1928, n. 332 in materia di Usi Civici;
- La Legge Regionale Lazio n. 1/1986 e s.m.i. in merito al regime urbanistico dei terreni di uso civico;
- La Legge Regionale Lazio n. 25/1988 e s.m.i. ("Norme in materia di usi civici");
- La Legge Regionale Lazio n. 39/2002 ("Norme in materia di gestione delle risorse forestali") e il relativo Regolamento regionale 18 aprile 2005, n. 7;
- Il D.P.R. 8 febbraio 1954, n. 320 ("Regolamento di Polizia Veterinaria") e la normativa dell'Unione Europea/Nazionale sulla tracciabilità ed anagrafe zootecnica;
- La Determinazione n. 338 Settore II del 25/11/2026 di approvazione in schema del presente Bando Pubblico;

RENDE NOTO

Che è indetta una procedura pubblica per l'assegnazione in concessione ad uso pascolo dei terreni di proprietà comunale secondo le modalità, i requisiti ed i termini di seguito specificati:

ART. 1 – OGGETTO E DURATA DELLA CONCESSIONE

1. Il presente bando ha per oggetto la concessione del diritto di fida pascolo su terreni comunali per una superficie totale di circa 24 ettari, eventualmente suddivisi in lotti (ai sensi dell'art. 3 del Regolamento comunale).

1. La concessione avrà durata **annuale**, con decorrenza dal **01/01/2027** e scadenza al **31/12/2027**.

ART. 2 – SOGGETTI AMMISSIBILI E REQUISITI SOGGETTIVI

1. Possono presentare domanda di concessione:
    - i cittadini residenti nel Comune di Fiano Romano;
    - gli imprenditori agricoli esercenti l'allevamento o loro aggregazioni/cooperative secondo le normative vigenti.
2. I richiedenti devono essere in possesso dei seguenti requisiti:
    - essere in possesso, alla data di presentazione dell'istanza, del Registro di stalla, per i capi di bestiame per i quali è previsto, debitamente vidimato e aggiornato, riportante il numero e la relativa matricola identificativa dei capi del proprio allevamento;
    - essere, alla data di scadenza del termine di presentazione delle domande, da almeno un mese proprietari di animali intestatari del relativo Codice Asl e regolarmente registrati in BDN. Possono essere inclusi, ai fini dell'assegnazione dei pascoli, anche gli animali di cui sia già stato registrato il microchip e che siano in corso di registrazione in BDN, a condizione che la definitiva registrazione venga comunicata entro 10 giorni dalla presentazione dell'istanza e che la consistenza zootecnica della quantità di animali non ancora registrati non superi il 20% della consistenza zootecnica totale;
    - non aver riportato condanna con sentenza definitiva o decreto penale di condanna divenuto irrevocabile o sentenza di applicazione della pena su richiesta ai sensi dell'articolo 444 del codice di procedura penale per reati contro il patrimonio e, comunque, per tutti i reati cui consegua l'applicazione della pena accessoria della incapacità a contrattare con la pubblica amministrazione;
    - insussistenza nei propri confronti di cause di divieto, di decadenza o di sospensione di cui al D. Lgs n. 159/2011 (antimafia);
    - in caso di aziende, essere imprenditori agricoli ai sensi dell'art. 2135 del Codice Civile, iscritti alla CCIAA e, in ogni caso, essere in possesso di tutte le autorizzazioni di legge per l'esercizio dell'attività zootecnica, ove applicabile;
    - essere in regola con le disposizioni vigenti in materia di anagrafe zootecnica;
    - regolarità contributiva e regolarità in relazione alle norme in materia di assunzioni obbligatorie di cui alla Legge 68/1999, ove applicabili;
    - essere in regola con i versamenti dovuti, a titolo di canone, per gli anni precedenti;

ART. 3 – CRITERI DI PRIORITÀ E ASSEGNAZIONE

Ai sensi dell'art. 5 del Regolamento Comunale, qualora le richieste superino la disponibilità dei lotti o la capacità di carico ammissibile (espressa in UBA per ettaro), l'assegnazione avverrà applicando i seguenti parametri posti in ordine prioritario:

1. Sezione/lotto già affidato al medesimo allevatore nel periodo precedente;
1. Referente dell'azienda zootecnica (o richiedente in caso di privati cittadini) di età inferiore ai 41 anni di età non compiuti;
2. Azienda con sede legale o operativa o cittadino residente all'interno del territorio del Comune di Fiano Romano;
3. A parità di condizioni, si terrà conto della data e ora di acquisizione dell'istanza al Protocollo generale dell'Ente.

La graduatoria non costituisce diritti in merito alla scelta dei terreni da occupare, ma viene utilizzata in caso di insufficienza di terreni rispetto al fabbisogno espresso dai partecipanti al presente bando.

In ogni caso, l'assegnazione e il mantenimento della concessione è subordinata alla regolarità dei canoni per i precedenti periodi.

ART. 4 – CANONE DI FIDA PASCOLO E MODALITÀ DI PAGAMENTO

1. Il canone dovuto è calcolato in base alle tariffe stabilite dalla Giunta Comunale rapportate all'Unità di Bestiame Adulto (UBA) introdotta e al carico sostenibile. Di seguito si riportano le tariffe approvate con D.G.C. n° 91 del 18/06/2015:
    - Vacca (sopra 2 anni – corrisp. 1,0 UBA) € 28,00;
    - Vitello (da 6 mesi a 24 mesi – corrisp. 0,6 UBA) € 21,00;
    - Cavallo di ogni specie (corrisp. 1,0 UBA) € 35,00;
    - Vannini (da 6 mesi a 24 mesi - corrisp. 1,0 UBA) € 21,00;
    - Capra (corrisp. 0,15 UBA) € 4,00;
    - Pecora di ogni specie (corrisp. 0,15 UBA) € 3,50;

    Il concessionario si obbliga a versare il **100% dell'importo annuale del canone di fida** mediante i canali di pagamento indicati dall'Ente (Tesoreria comunale) **prima del ritiro dell'atto di concessione di fida**

    Il mancato versamento entro i termini previsti comporta la decadenza dell'atto di concessione di fida.

ART. 5 – MODALITÀ E TERMINI DI PRESENTAZIONE DELLA DOMANDA

1. La domanda di partecipazione, redatta sull'apposito modello allegato al presente bando e resa ai sensi del D.P.R. 445/2000, deve pervenire a pena di esclusione entro e non oltre il termine perentorio del **15/12/2026**, mediante:
    - Consegna a mano presso il Protocollo Generale del Comune di Fiano Romano (Piazza G. Matteotti n. 2) negli orari di apertura;
    - Spedizione tramite PEC all'indirizzo istituzionale del Comune (protocollo@pec.comune.fianoromano.rm.it).
2. L'Amministrazione si riserva la facoltà di valutare eventuali istanze pervenute tardivamente solo nel caso in cui non sia stato raggiunto il carico massimo ammissibile di UBA.
3. La domanda deve contenere obbligatoriamente le seguenti informazioni e allegati:
    - generalità, residenza e codice fiscale/P.IVA del richiedente;
    - qualifica (imprenditore agricolo, coltivatore diretto, allevatore amatoriale, ecc.) e dati dell'azienda zootecnica;
    - numero complessivo dei capi distinti per specie ed età (convertiti in UBA) che si intendono introdurre al pascolo;
    - dichiarazione di avvenuta identificazione degli animali (microchip, marchi auricolari);
    - copia aggiornata del **Registro di Stalla** rilasciato dalla ASL competente, completo di matricole auricolari;
    - **certificato sanitario-veterinario** dell'ASL attestante che l'allevamento di provenienza e il bestiame sono indenni da malattie infettive o diffusive;
    - numero di cani adibiti alla custodia delle greggi (impiego obbligatorio per gli ovi-caprini), comprensivo dell’identificativo dei singoli esemplari mediante microchip e le generalità dell'eventuale custode;
    - dichiarazione formale di accettazione integrale delle norme contenute nel Regolamento Comunale approvato con D.C.C. n. 10/2015.

ART. 6 – OBBLIGHI E DIVIETI

I concessionari sono tenuti alla stretta osservanza di tutti gli obblighi e divieti previsti dagli **Artt. 7 e 8 del Regolamento Comunale**, ed in particolare:

- **Obblighi**:
    - vigilanza continua degli animali ad opera del proprietario o custode;
    - adozione di idonee misure per la prevenzione degli incendi e la prevenzione del degrado dei pascoli o del soprassuolo vegetale;
    - esecuzione delle misure di profilassi prescritte dalle autorità sanitarie;

- manutenzione ordinaria delle strutture, viabilità ed approvvigionamenti idrici presenti sul pascolo;
- tutti gli altri obblighi previsti dalle norme e dai regolamenti vigenti in materia;

- **Divieti**:
  - è fatto divieto assoluto di cedere a terzi o subconcedere l'uso del pascolo (salvo subentro di familiare entro il 3° grado avente i requisiti, ai sensi dell'art. 8 comma 1 lett. g);
  - è vietato introdurre un numero di capi superiore a quello autorizzato o privi di marchio/microchip (salvo i casi previsti da norme e regolamenti vigenti);
  - è vietato l'uso del fuoco, l'abbacchiamento di ghiande, il taglio o danneggiamento di alberi e arbusti e l'allestimento di strutture non autorizzate;
  - è vietato il pascolo sulle aree percorse da incendi da meno di 5 anni e nelle fustaie in rinnovazione.
  - tutti gli altri divieti previsti dalle norme e dai regolamenti vigenti in materia.

ART. 7 – VIGILANZA, CONTROLLI E SANZIONI

1. la vigilanza sull'osservanza del presente bando e del Regolamento è affidata al Corpo di Polizia Locale, all'Arma dei Carabinieri / Comando Unità Forestali, e a tutti gli Organi di Polizia previsti dall'art. 10 del Regolamento.

1. ai sensi dell'art. 9 del Regolamento:
   - l'inosservanza delle disposizioni comporta l'applicazione di sanzioni amministrative pecuniarie da € 100,00 ad € 250,00 (fatte salve le responsabilità penali o civili);
   - le violazioni reiterate per almeno tre volte nell'anno solare comportano la **decadenza immediata della concessione** e l'inibizione ad ottenerne di nuove per un periodo di tre anni.

Fiano Romano, lì 26/11/2026

IL DIRIGENTE DEL SETTORE II - TECNICO

(Ing. Giancarlo Curcio)

Ing. Giancarlo Curcio

COMUNE DI FIANO ROMANO

Firmato digitalmente da: GIANCARLO CURCIO
Data: 26/11/2026 10:58:59

ALLEGATO 1 – INQUADRAMENTO TERRITORIALE

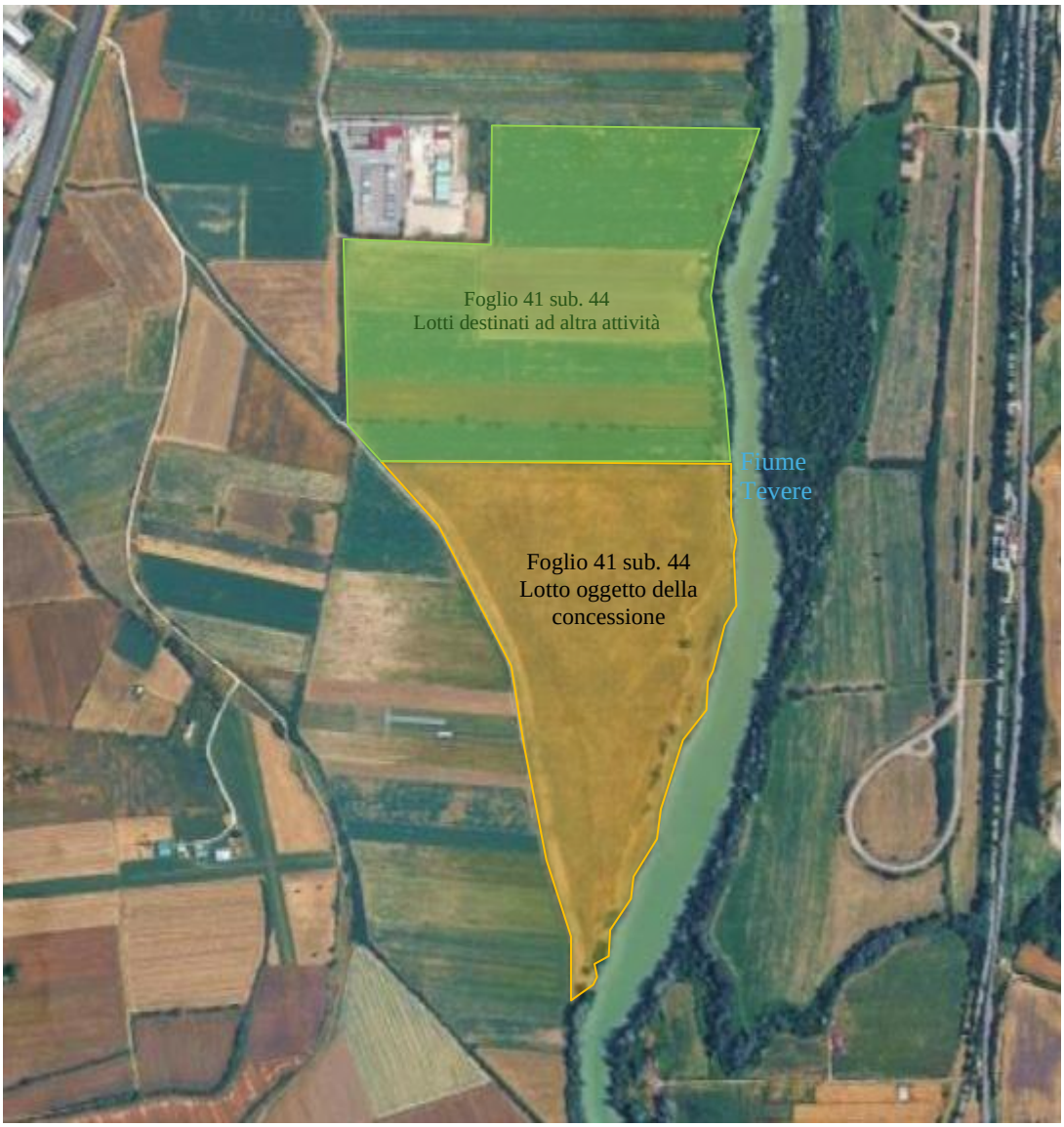

ALLEGATO 2 – Modulo richiesta

Al Comune di Fiano Romano Piazza G. Matteotti n. 2 00065 – Fiano Romano (RM)

OGGETTO:
RICHIESTA PASCOLI STAGIONALI ANNO 2026-2027

Il sottoscritto _____nato a _____

il _____ residente a _____Via _____

C.A.P._____ C.F. o P.I. _____ nella qualità di

(1)_____ esercente l'attività di (2) _____

dichiara, ai sensi e per gli effetti degli artt.46 e 47 del DPR n.445 del 28.12.2000, di essere:

(3) _____ dell'azienda denominata _____ sita

nel comune di _____ in via/piazza _____

oppure

cittadino residente a Fiano Romano in via/piazza _____

Dichiara, inoltre, di non aver commesso e/o riportato condanne penali per reati contro il patrimonio, di essere in possesso dei requisiti di cui all'art. 2 del bando e di avere un allevamento costituito da:

BOVINI E BUFALINI numero razza

Bovino adulto (oltre 2 anni di età) n. ___

Giovani da 6 a 24 mesi n. ____

Giovani fino a 6 mesi n. ____

Vitelli nati al pascolo n. ____

EQUIDI

Equini con più di 6 mesi n. _____

Equini con meno di 6 mesi n. ____

Asini oltre 12 mesi n. ____

Asini da 6 a 12 mesi n. ____

Equidi nati al pascolo n. ____

OVICAPRINI

Pecore n. _____

Capre n. _____

Ovicaprini nati al pascolo n. ____

Altri ovicaprini n. _____

C H I E D E

che gli venga concesso per l'anno 2027 un pascolo stagionale, sui terreni di proprietà del Comune di Fiano Romano, per i seguenti capi:

BOVINI E BUFALINI numero

Bovino adulto (oltre 2 anni di età) n. ___

Giovani da 6 a 24 mesi n. ____

Giovani fino a 6 mesi n. ____

Vitelli nati al pascolo n. ____

EQUIDI

Equini con più di 6 mesi n. _____

Equini con meno di 6 mesi n. ____

Asini oltre 12 mesi n. ____

Asini da 6 a 12 mesi n. ____

Equidi nati al pascolo n. ____

OVICAPRINI

Pecore n. _____ Capre n. _

Ovicaprini nati al pascolo n. ____

Altri ovicaprini n. _____

Il custode degli animali é il sig. _____

nato a _____il _____

residente a _____

in via/piazza _____

recapiti: tel. _____ cell.n. _____

Il numero dei cani ammessi alla custodia delle greggi il cui impiego (obbligatorio per l'accudimento degli ovi-caprini) è _____

Allega alla presente domanda la seguente documentazione:

a) dichiarazione di avvenuta identificazione degli animali (microchip, marchi auricolari);
a) copia del registro di stalla aggiornato, rilasciato dal Servizio dell'Anagrafe Bovina per l'individuazione dei contrassegni auricolari dei capi adulti fidati;
b) copia di tutte le certificazioni sanitarie obbligatorie ai sensi di legge in materia di polizia veterinaria ed in particolare del certificato veterinario rilasciato dall'A.S.L. di appartenenza da cui si evince che i capi da avviare al pascolo e l'allevamento da cui provengono sono indenni da malattie infettive o negative da prove seriologiche;
c) identificativo dei cani ammessi alla custodia con codice mediante microchip.

Con la presentazione della presente istanza, il richiedente dichiara, ai sensi degli artt.46 e 47 del DPR n.445 del 28.12.2000, di accettare formalmente tutto quanto contenuto nel Regolamento Comunale approvato con D.C.C. n. 10/2015 e di tutto quanto contenuto nel bando di cui il presente modulo costituisce parte integrante.

_____lì_____

IN FEDE

_____

NOTE

(1) specificare se imprenditore agricolo o coltivatore/allevatore diretto;

(2) specificare se allevatore o altra attività;

(3) specificare se proprietario – affittuario o altro.