

**Ministero delle Politiche Agricole Alimentari e Forestali**Corpo Forestale dello Stato  
Rilievo delle aree percorse dal fuoco

---

**Regione** LAZIO **Provincia** ROMA  
**Comune** FIANO ROMANO  
**Località** Fosso di San Martino - Pian della Casa

---

**Data incendio** 12/07/2017**Superficie boschiva percorsa dal fuoco (Ha)** 04.27.26  
**Superficie non boschiva percorsa dal fuoco (Ha)** 15.81.90  
**Di cui superficie pascoliva percorsa dal fuoco (Ha)** 08.83.42  
**Totale superficie percorsa dal fuoco (Ha)** 20.09.15**Lista delle particelle interessate**

Codice Nazionale	Foglio	Particella	Sub	Allegato	Sviluppo	Superficie in mq	
						Percorsa	Totale
D561	8	00085		0	0	19	10732
D561	8	00138		0	0	291	36644
D561	8	00143		0	0	188	6258
D561	8	00179		0	0	6	4844
D561	8	00181		0	0	11	4207

---

*La cartografia catastale di sfondo, messa a disposizione dall'Agenzia del Territorio, nelle zone non interessate da controlli agricoli comunitari può non essere aggiornata alla attualità oppure non essere digitalizzata (presenza dei soli centroidi particella) pertanto in taluni casi l'elenco delle particelle deve essere considerato indicativo e non esaustivo. Si invita quindi l'utente a visualizzare l'incendio su cartografia catastale per verificare in modo puntuale le particelle interessate e ricomprese nel perimetro. Per quanto riguarda i dati delle superfici indicati, sono stati desunti mediante rilievi (scala 1:2.000-1:5.000) effettuati con strumentazione speditiva a precisione metrica per finalità interne al servizio d'istituto e suscettibili di errori sia strumentali sia di carattere tecnico e pertanto, al fine della redazione del Catasto Incendi, tali superfici devono essere ricontrollate e verificate*

# Catasto incendi

Data incendio:12/07/2017

Data rilevamento:21/05/2018

Strumento:GPSped

Localita:Fosso di San Martino - Pian della Casa

Area incendio:20.0915



**Ministero delle Politiche Agricole Alimentari e Forestali**Corpo Forestale dello Stato  
Rilievo delle aree percorse dal fuoco**Regione** LAZIO **Provincia** ROMA  
**Comune** FIANO ROMANO  
**Località** BELVEDERE VALLE CONCA**Data incendio** 16/08/2017**Superficie boschiva percorsa dal fuoco (Ha)** **02.25.62****Superficie non boschiva percorsa dal fuoco (Ha)** **10.26.32****Di cui superficie pascoliva percorsa dal fuoco (Ha)****Totale superficie percorsa dal fuoco (Ha)** **12.51.94****Lista delle particelle interessate**

Codice Nazionale	Foglio	Particella	Sub	Allegato	Sviluppo	Superficie in mq	
						Percorsa	Totale
D561	27	00009		0	0	2263	7539
D561	27	00010		0	0	2563	2720
D561	27	00013		0	0	1659	3847
D561	27	00014		0	0	1013	1365
D561	27	00019		0	0	458	541
D561	27	00020		0	0	9211	9214
D561	27	00021		0	0	5193	5193
D561	27	00022		0	0	2466	2466
D561	27	00030		0	0	5408	5553
D561	27	00031		0	0	2712	2712
D561	27	00032		0	0	860	860
D561	27	00033		0	0	1563	1563
D561	27	00034		0	0	5031	5031
D561	27	00035		0	0	2696	2696
D561	27	00036		0	0	739	739
D561	27	00043		0	0	5912	6233
D561	27	00044		0	0	21	21
D561	27	00045		0	0	1734	1734
D561	27	00046		0	0	1601	1601
D561	27	00047		0	0	23	23

La cartografia catastale di sfondo, messa a disposizione dall'Agenzia del Territorio, nelle zone non interessate da controlli agricoli comunitari può non essere aggiornata alla attualità oppure non essere digitalizzata (presenza dei soli centroidi particella) pertanto in taluni casi l'elenco delle particelle deve essere considerato indicativo e non esaustivo. Si invita quindi l'utente a visualizzare l'incendio su cartografia catastale per verificare in modo puntuale le particelle interessate e ricomprese nel perimetro. Per quanto riguarda i dati delle superfici indicati, sono stati desunti mediante rilievi (scala 1:2.000-1:5.000) effettuati con strumentazione speditiva a precisione metrica per finalità interne al servizio d'istituto e suscettibili di errori sia strumentali sia di carattere tecnico e pertanto, al fine della redazione del Catasto Incendi, tali superfici devono essere ricontrollate e verificate

**Ministero delle Politiche Agricole Alimentari e Forestali**Corpo Forestale dello Stato  
Rilievo delle aree percorse dal fuoco**Regione** LAZIO **Provincia** ROMA  
**Comune** FIANO ROMANO  
**Località** BELVEDERE VALLE CONCA**Data incendio** 16/08/2017**Superficie boschiva percorsa dal fuoco (Ha)** **02.25.62****Superficie non boschiva percorsa dal fuoco (Ha)** **10.26.32****Di cui superficie pascoliva percorsa dal fuoco (Ha)****Totale superficie percorsa dal fuoco (Ha)** **12.51.94****Lista delle particelle interessate**

Codice Nazionale	Foglio	Particella	Sub	Allegato	Sviluppo	Superficie in mq	
						Percorsa	Totale
D561	27	00048		0	0	10737	10737
D561	27	00054		0	0	4191	4269
D561	27	00056		0	0	731	731
D561	27	00058		0	0	1224	1308
D561	27	00059		0	0	7034	9066
D561	27	00064		0	0	1263	1408
D561	27	00065		0	0	843	1112
D561	27	00066		0	0	6071	6071
D561	27	00067		0	0	2308	3920
D561	27	00068		0	0	597	597
D561	27	00072		0	0	1129	3676
D561	27	00073		0	0	167	326
D561	27	00122		0	0	3810	4861
D561	27	00123		0	0	572	572
D561	27	00136		0	0	1859	1859
D561	27	00138		0	0	900	1074
D561	27	00139		0	0	894	939
D561	27	00147		0	0	274	1566
D561	27	00148		0	0	2398	3431
D561	27	00149		0	0	10	31

La cartografia catastale di sfondo, messa a disposizione dall'Agenzia del Territorio, nelle zone non interessate da controlli agricoli comunitari può non essere aggiornata alla attualità oppure non essere digitalizzata (presenza dei soli centroidi particella) pertanto in taluni casi l'elenco delle particelle deve essere considerato indicativo e non esaustivo. Si invita quindi l'utente a visualizzare l'incendio su cartografia catastale per verificare in modo puntuale le particelle interessate e ricomprese nel perimetro. Per quanto riguarda i dati delle superfici indicati, sono stati desunti mediante rilievi (scala 1:2.000-1:5.000) effettuati con strumentazione speditiva a precisione metrica per finalità interne al servizio d'istituto e suscettibili di errori sia strumentali sia di carattere tecnico e pertanto, al fine della redazione del Catasto Incendi, tali superfici devono essere ricontrollate e verificate

**Ministero delle Politiche Agricole Alimentari e Forestali**Corpo Forestale dello Stato  
Rilievo delle aree percorse dal fuoco

---

**Regione** LAZIO **Provincia** ROMA  
**Comune** FIANO ROMANO  
**Località** BELVEDERE VALLE CONCA

---

**Data incendio** 16/08/2017**Superficie boschiva percorsa dal fuoco (Ha)** **02.25.62****Superficie non boschiva percorsa dal fuoco (Ha)** **10.26.32****Di cui superficie pascoliva percorsa dal fuoco (Ha)****Totale superficie percorsa dal fuoco (Ha)** **12.51.94****Lista delle particelle interessate**

Codice Nazionale	Foglio	Particella	Sub	Allegato	Sviluppo	Superficie in mq	
						Percorsa	Totale
D561	27	00150		0	0	2764	2764
D561	27	00158		0	0	1602	1602
D561	27	00159		0	0	3254	3431
D561	27	00180		0	0	137	137
D561	28	00100		0	0	1786	2092
D561	28	00108		0	0	727	913
D561	28	00109		0	0	1361	9460
D561	28	00138		0	0	775	9213
D561	28	00245		0	0	1693	2120
D561	28	00282		0	0	0	2329
D561	28	00342		0	0	62	4550
D561	28	00381		0	0	1703	8139
D561	28	00472		0	0	1222	3827
D561	28	00598		0	0	5426	9031

---

La cartografia catastale di sfondo, messa a disposizione dall'Agenzia del Territorio, nelle zone non interessate da controlli agricoli comunitari può non essere aggiornata alla attualità oppure non essere digitalizzata (presenza dei soli centroidi particella) pertanto in taluni casi l'elenco delle particelle deve essere considerato indicativo e non esaustivo. Si invita quindi l'utente a visualizzare l'incendio su cartografia catastale per verificare in modo puntuale le particelle interessate e ricomprese nel perimetro. Per quanto riguarda i dati delle superfici indicati, sono stati desunti mediante rilievi (scala 1:2.000-1:5.000) effettuati con strumentazione speditiva a precisione metrica per finalità interne al servizio d'istituto e suscettibili di errori sia strumentali sia di carattere tecnico e pertanto, al fine della redazione del Catasto Incendi, tali superfici devono essere ricontrollate e verificate



**Ministero delle Politiche Agricole Alimentari e Forestali**Corpo Forestale dello Stato  
Rilievo delle aree percorse dal fuoco

---

**Regione** LAZIO **Provincia** ROMA  
**Comune** FIANO ROMANO  
**Località** A1 MEANA M.CARBONCELLO M.PICCOLO

---

**Data incendio** 20/07/2017**Superficie boschiva percorsa dal fuoco (Ha)** 26.43.79  
**Superficie non boschiva percorsa dal fuoco (Ha)** 52.13.70  
**Di cui superficie pascoliva percorsa dal fuoco (Ha)** 45.35.90  
**Totale superficie percorsa dal fuoco (Ha)** 78.57.50**Lista delle particelle interessate**

Codice Nazionale	Foglio	Particella	Sub	Allegato	Sviluppo	Superficie in mq	
						Percorsa	Totale
D561	1	00037		0	0	78	70019
D561	1	00151		0	0	1030	23909
D561	1	00152		0	0	23	2371
D561	2	00001		0	0	16	97347

---

La cartografia catastale di sfondo, messa a disposizione dall'Agenzia del Territorio, nelle zone non interessate da controlli agricoli comunitari può non essere aggiornata alla attualità oppure non essere digitalizzata (presenza dei soli centroidi particella) pertanto in taluni casi l'elenco delle particelle deve essere considerato indicativo e non esaustivo. Si invita quindi l'utente a visualizzare l'incendio su cartografia catastale per verificare in modo puntuale le particelle interessate e ricomprese nel perimetro. Per quanto riguarda i dati delle superfici indicati, sono stati desunti mediante rilievi (scala 1:2.000-1:5.000) effettuati con strumentazione speditiva a precisione metrica per finalità interne al servizio d'istituto e suscettibili di errori sia strumentali sia di carattere tecnico e pertanto, al fine della redazione del Catasto Incendi, tali superfici devono essere ricontrollate e verificate

# Catasto incendi

**Data incendio:**20/07/2017

**Data rilevamento:**21/05/2018

**Strumento:**GPSped

**Localita:**A1 MEANA M.CARBONCELLO M.PICCOLO

**Area incendio:**78.575

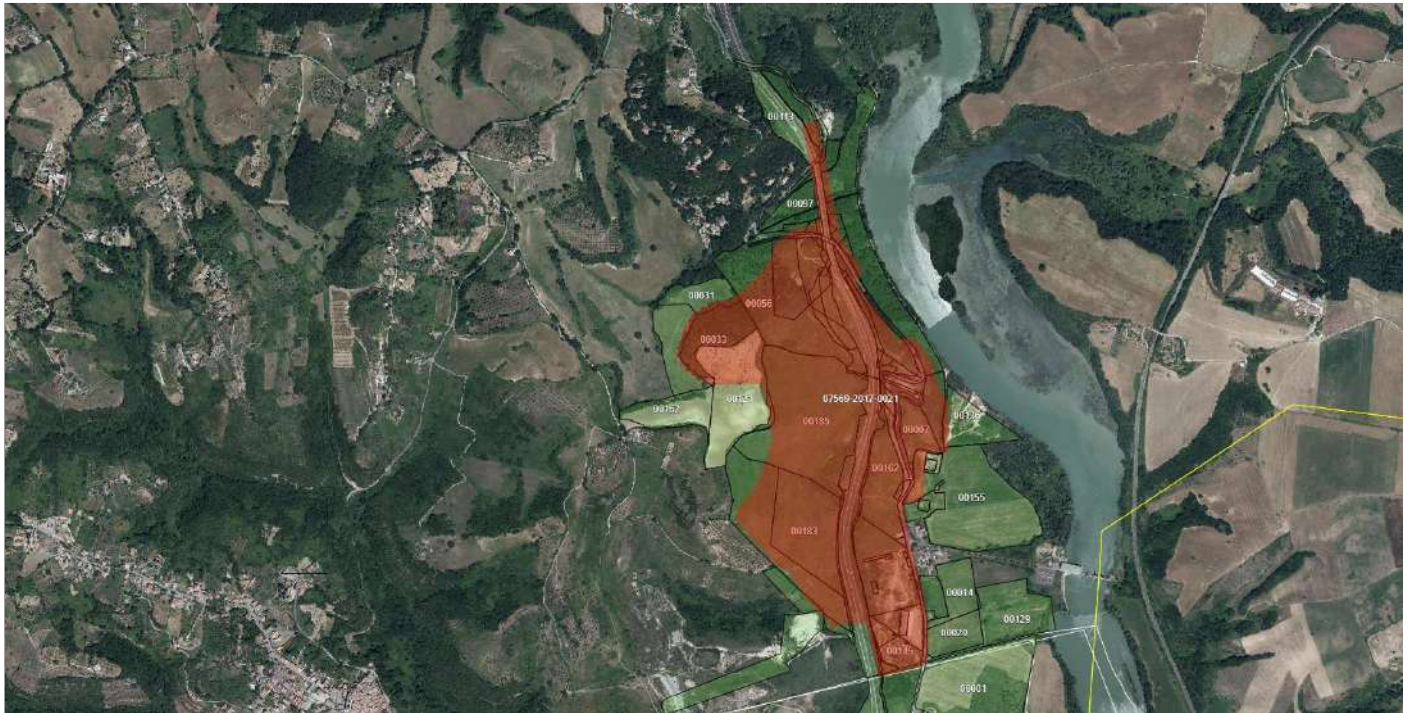

**Ministero delle Politiche Agricole Alimentari e Forestali**Corpo Forestale dello Stato  
Rilievo delle aree percorse dal fuoco**Regione** LAZIO **Provincia** ROMA**Comune** FIANO ROMANO**Località** SASSETA**Data incendio** 27/06/2017**Superficie boschiva percorsa dal fuoco (Ha)** 01.73.84**Superficie non boschiva percorsa dal fuoco (Ha)** 00.00.00**Di cui superficie pascoliva percorsa dal fuoco (Ha)****Totale superficie percorsa dal fuoco (Ha)** 01.73.84**Lista delle particelle interessate**

Codice Nazionale	Foglio	Particella	Sub	Allegato	Sviluppo	Superficie in mq	
						Percorsa	Totale
D561	20	00001		0	0	17384	440861

La cartografia catastale di sfondo, messa a disposizione dall'Agenzia del Territorio, nelle zone non interessate da controlli agricoli comunitari può non essere aggiornata alla attualità oppure non essere digitalizzata (presenza dei soli centroidi particella) pertanto in taluni casi l'elenco delle particelle deve essere considerato indicativo e non esaustivo. Si invita quindi l'utente a visualizzare l'incendio su cartografia catastale per verificare in modo puntuale le particelle interessate e ricomprese nel perimetro. Per quanto riguarda i dati delle superfici indicati, sono stati desunti mediante rilievi (scala 1:2.000-1:5.000) effettuati con strumentazione speditiva a precisione metrica per finalità interne al servizio d'istituto e suscettibili di errori sia strumentali sia di carattere tecnico e pertanto, al fine della redazione del Catasto Incendi, tali superfici devono essere ricontrollate e verificate

# Catasto incendi

**Data incendio:**27/06/2017

**Data rilevamento:**21/05/2018

**Strumento:**GPSped

**Localita:**SASSETA

**Area incendio:**1.7384



**Ministero delle Politiche Agricole Alimentari e Forestali**Corpo Forestale dello Stato  
Rilievo delle aree percorse dal fuoco

---

**Regione** LAZIO **Provincia** ROMA  
**Comune** FIANO ROMANO  
**Località** COCOMELLE

---

**Data incendio** 30/06/2017**Superficie boschiva percorsa dal fuoco (Ha)** 14.92.05**Superficie non boschiva percorsa dal fuoco (Ha)** 01.58.56**Di cui superficie pascoliva percorsa dal fuoco (Ha)****Totale superficie percorsa dal fuoco (Ha)** 16.50.61**Lista delle particelle interessate**

Codice Nazionale	Foglio	Particella	Sub	Allegato	Sviluppo	Superficie in mq	
						Percorsa	Totale
D561	3	00001		0	0	136544	413441
D561	4	00002		0	0	3673	76369
D561	4	00092		0	0	4889	8111
D561	4	00171		0	0	123	386
D561	4	00374		0	0	6027	59037

---

La cartografia catastale di sfondo, messa a disposizione dall'Agenzia del Territorio, nelle zone non interessate da controlli agricoli comunitari può non essere aggiornata alla attualità oppure non essere digitalizzata (presenza dei soli centroidi particella) pertanto in taluni casi l'elenco delle particelle deve essere considerato indicativo e non esaustivo. Si invita quindi l'utente a visualizzare l'incendio su cartografia catastale per verificare in modo puntuale le particelle interessate e ricomprese nel perimetro. Per quanto riguarda i dati delle superfici indicati, sono stati desunti mediante rilievi (scala 1:2.000-1:5.000) effettuati con strumentazione speditiva a precisione metrica per finalità interne al servizio d'istituto e suscettibili di errori sia strumentali sia di carattere tecnico e pertanto, al fine della redazione del Catasto Incendi, tali superfici devono essere ricontrollate e verificate

# Catasto incendi

**Data incendio:**30/06/2017

**Data rilevamento:**21/05/2018

**Strumento:**GPSped

**Localita:**COCOMELLE

**Area incendio:**16.5061



ti trovi: **Catasto Incendi** > Consultazione delle aree percorse dal fuoco rilevate da CFS/CFR

### Consultazione delle aree percorse dal fuoco rilevate da CFS/CFR

Selezionare il territorio di interesse specificando la annualit  per la quale consultare gli incendi

Regione: LAZIO  
Provincia: ROMA  
Comune: FIANO ROMANO

Anno: 2018 ▼

Ricerca

Per l'anno selezionato non esistono incendi

ti trovi: **Catasto Incendi** > Consultazione delle aree percorse dal fuoco rilevate da CFS/CFR

### Consultazione delle aree percorse dal fuoco rilevate da CFS/CFR

Selezionare il territorio di interesse specificando la annualità per la quale consultare gli incendi

Regione: LAZIO

Provincia: ROMA

Comune: FIANO ROMANO

Anno: 2019 ▼

Ricerca

Per l'anno selezionato non esistono incendi

ti trovi: **Catasto Incendi** > Consultazione delle aree percorse dal fuoco rilevate da CFS/CFR

### Consultazione delle aree percorse dal fuoco rilevate da CFS/CFR

Selezionare il territorio di interesse specificando la annualità per la quale consultare gli incendi

**Regione: LAZIO**  
**Provincia: ROMA**  
**Comune: FIANO ROMANO**

Anno: 2020 ▼

Ricerca

Per l'anno selezionato non esistono incendi

ti trovi: **Catasto Incendi** > Consultazione delle aree percorse dal fuoco rilevate da CFS/CFR

### Consultazione delle aree percorse dal fuoco rilevate da CFS/CFR

Selezionare il territorio di interesse specificando la annualità per la quale consultare gli incendi

Regione: LAZIO

Provincia: ROMA

Comune: FIANO ROMANO

Anno: 2021 ▼

Ricerca

Per l'anno selezionato non esistono incendi



**Comando Unita' Forestali, Ambientali e Agroalimentari Carabinieri**

Rilievo delle aree percorse dal fuoco

---

<b>Regione</b>	LAZIO	<b>Provincia</b>	ROMA
<b>Comune</b>	FIANO ROMANO		
<b>Localita'</b>	Via Val Casale		
<b>Data incendio</b>			19/07/2022
<b>Superficie boschiva percorsa dal fuoco (Ha)</b>			14.52.29
<b>Superficie non boschiva percorsa dal fuoco (Ha)</b>			05.59.13
<b>Di cui superficie pascoliva percorsa dal fuoco (Ha)</b>			00.00.00
<b>Totale superficie percorsa dal fuoco (Ha)</b>			20.11.44

**Lista delle particelle interessate**

<b>Codice nazionale</b>	<b>Foglio</b>	<b>Particella Ettari, Are, Centiare</b>	<b>Sub</b>	<b>Allegato</b>	<b>Sviluppo</b>	<b>Superficie percorsa, Are, Centiare</b>	<b>Superficie totale, Are, Centiare</b>
D561	3	00002		0	0	10141	325093
D561	3	00012		0	0	8693	12567
D561	3	00013		0	0	163	5600
D561	3	00019		0	0	5032	6747
D561	3	00020		0	0	3363	3364
D561	3	00021		0	0	766	774
D561	3	00022		0	0	5737	5749
D561	3	00023		0	0	3934	3934
D561	3	00042		0	0	2243	2433
D561	3	00044		0	0	6167	26020
D561	3	00045		0	0	11814	32670
D561	3	00048		0	0	2092	2754
D561	3	00085		0	0	1750	7847
D561	4	00445		0	0	31	52151
D561	6	00078		0	0	114	1350
D561	6	00081		0	0	581	3999
D561	6	00084		0	0	2731	2888
D561	6	00085		0	0	21	21
D561	6	00086		0	0	1457	3105
D561	6	00577		0	0	4	4756
D561	6	00584		0	0	1	8714
D561	7	00001		0	0	25376	32463
D561	7	00002		0	0	2630	2671
D561	7	00003		0	0	2321	27409
D561	7	00006		0	0	837	2531
D561	7	00007		0	0	1504	4472
D561	7	00008		0	0	1333	1333
D561	7	00009		0	0	2797	3350
D561	7	00013		0	0	2524	2524
D561	7	00015		0	0	24	24
D561	7	00016		0	0	1483	1483
D561	7	00017		0	0	1477	1477
D561	7	00018		0	0	1302	1302
D561	7	00021		0	0	12	12
D561	7	00022		0	0	413	1112
D561	7	00023		0	0	495	1080
D561	7	00025		0	0	1027	1027
D561	7	00026		0	0	235	341
D561	7	00027		0	0	520	520
D561	7	00029		0	0	646	646
D561	7	00030		0	0	261	277
D561	7	00031		0	0	16177	17414
D561	7	00033		0	0	737	737
D561	7	00034		0	0	282	282
D561	7	00036		0	0	70	917
D561	7	00037		0	0	690	690
D561	7	00038		0	0	831	831
D561	7	00039		0	0	403	403
D561	7	00040		0	0	686	1159
D561	7	00042		0	0	873	874
D561	7	00044		0	0	739	809
D561	7	00045		0	0	682	744
D561	7	00048		0	0	976	1043
D561	7	00049		0	0	663	859
D561	7	00052		0	0	2206	2708
D561	7	00053		0	0	787	1416
D561	7	00055		0	0	1322	2707
D561	7	00057		0	0	27	774
D561	7	00058		0	0	1535	2359
D561	7	00059		0	0	1	869
D561	7	00060		0	0	43	2502
D561	7	00064		0	0	3498	3498

D561	7	00065		0	0	1420	2738
D561	7	00066		0	0	1574	1574
D561	7	00067		0	0	1068	1093
D561	7	00068		0	0	927	927
D561	7	00069		0	0	1718	1718
D561	7	00070		0	0	2461	2461
D561	7	00071		0	0	25	25
D561	7	00072		0	0	2276	2276
D561	7	00073		0	0	107	107
D561	7	00075		0	0	562	3024
D561	7	00076		0	0	229	1385
D561	7	00077		0	0	498	498
D561	7	00078		0	0	3273	3273
D561	7	00079		0	0	2395	7165
D561	7	00154		0	0	606	606
D561	7	00155		0	0	1330	3793
D561	7	00161		0	0	2432	2432
D561	7	00174		0	0	921	3084
D561	7	00176		0	0	827	827
D561	7	00177		0	0	1100	1100
D561	7	00178		0	0	1022	1022
D561	7	00179		0	0	1341	1341
D561	7	00180		0	0	1076	1076
D561	7	00182		0	0	86	86
D561	7	00184		0	0	2868	3055
D561	7	00185		0	0	1394	1394
D561	7	00186		0	0	413	413
D561	7	00189		0	0	1117	1117
D561	7	00203		0	0	36	36
D561	7	00207		0	0	404	404
D561	7	00219		0	0	694	1872
D561	7	00220		0	0	3400	3400
D561	7	00221		0	0	764	765
D561	7	00222		0	0	615	615
D561	7	00237		0	0	812	812
D561	7	00238		0	0	43	570
D561	7	00240		0	0	42	42
D561	7	00241		0	0	850	850
D561	7	00248		0	0	232	1171
D561	7	00314		0	0	285	1333
D561	7	00315		0	0	191	975
D561	7	00316		0	0	248	248
D561	7	00317		0	0	2096	2096
D561	7	00348		0	0	2562	3148
D561	7	V0153		0	0	304	493
D561	7	W0152		0	0	1926	3642
D561	7	W0153		0	0	941	993

# Catasto incendi

Data incendio:19/07/2022

Data rilevamento:19/07/2022

Strumento:GPSped

Localita:Via Val Casale

Area incendio:20.1144





**Comando Unita' Forestali, Ambientali e Agroalimentari Carabinieri**

Rilievo delle aree percorse dal fuoco

---

<b>Regione</b>	LAZIO	<b>Provincia</b>	ROMA
<b>Comune</b>	FIANO ROMANO		
<b>Localita'</b>	A 1 M E A N A M. CARBONCELLO M. PICCOLO		

---

<b>Data incendio</b>	27/07/2022
<b>Superficie boschiva percorsa dal fuoco (Ha)</b>	92.66.44
<b>Superficie non boschiva percorsa dal fuoco (Ha)</b>	45.77.21
<b>Di cui superficie pascoliva percorsa dal fuoco (Ha)</b>	00.00.00
<b>Totale superficie percorsa dal fuoco (Ha)</b>	138.43.66

**Lista delle particelle interessate**

<b>Codice nazionale</b>	<b>Foglio</b>	<b>Particella Ettari, Are, Centiare</b>	<b>Sub</b>	<b>Allegato</b>	<b>Sviluppo</b>	<b>Superficie percorsa, Are, Centiare</b>	<b>Superficie totale, Are, Centiare</b>
C784	9	00033		0	0	46	31129
C784	9	00039		0	0	1819	1819
C784	9	00053		0	0	2427	2436
C784	9	00079		0	0	3796	3796
C784	9	00082		0	0	3319	3319
C784	9	00083		0	0	7560	7560
C784	9	00084		0	0	9022	9022
C784	9	00085		0	0	924	1492
C784	9	00086		0	0	1509	1509
C784	9	00088		0	0	2411	2411
C784	9	00089		0	0	103	103
C784	9	00090		0	0	1016	1016
C784	9	00091		0	0	1839	1839
C784	9	00092		0	0	670	670
C784	9	00093		0	0	705	705
C784	9	00094		0	0	945	945
C784	9	00095		0	0	740	740
C784	9	00096		0	0	905	905
C784	9	00097		0	0	935	935
C784	9	00098		0	0	681	681
C784	9	00099		0	0	417	417
C784	9	00100		0	0	564	564
C784	9	00101		0	0	809	809
C784	9	00102		0	0	584	584
C784	9	00103		0	0	798	798
C784	9	00104		0	0	1754	1754
C784	9	00105		0	0	1529	1529
C784	9	00106		0	0	2501	2501
C784	9	00107		0	0	329	329
C784	9	00108		0	0	1176	1176
C784	9	00109		0	0	1090	1090
C784	9	00110		0	0	1205	1205
C784	9	00111		0	0	17541	17541
C784	9	00112		0	0	1857	1857
C784	9	00113		0	0	543	543
C784	9	00114		0	0	1213	1213
C784	9	00116		0	0	630	673
C784	9	00117		0	0	387	387
C784	9	00118		0	0	2022	2022
C784	9	00119		0	0	1379	1412
C784	9	00120		0	0	253	605
C784	9	00121		0	0	13202	72780
C784	9	00122		0	0	200	200
C784	9	00123		0	0	2674	2718
C784	9	00124		0	0	49	49
C784	9	00130		0	0	3920	3920
C784	9	00131		0	0	1295	1295
C784	9	00148		0	0	2244	2244
C784	9	00149		0	0	253	329
C784	9	00150		0	0	7885	31723
C784	9	00154		0	0	11498	11529
C784	9	00155		0	0	20450	20450
C784	9	00156		0	0	1972	1972
C784	9	00157		0	0	1949	1949
C784	9	00158		0	0	126	126
C784	9	00159		0	0	72	72
C784	9	00162		0	0	3148	31151
C784	9	00163		0	0	36	2378
C784	12	00015		0	0	4219	18693
C784	12	00064		0	0	408	19542
C784	12	00065		0	0	11965	19530
C784	12	00066		0	0	612	612

C784	12	00104		0	0	2715	4171
C784	12	00105		0	0	32	32
C784	12	00106		0	0	1382	1382
C784	12	00107		0	0	1276	1276
C784	12	00108		0	0	2186	2186
C784	12	00109		0	0	1873	1873
C784	12	00110		0	0	1084	1084
C784	12	00111		0	0	1136	1136
C784	12	00112		0	0	10857	10857
C784	12	00113		0	0	67373	67373
C784	12	00114		0	0	3054	3054
C784	12	00115		0	0	4371	4371
C784	12	00116		0	0	19890	19890
C784	12	00148		0	0	186	20479
C784	12	00222		0	0	129	2130
C784	12	00224		0	0	2112	2729
C784	12	00225		0	0	3094	11388
C784	12	00226		0	0	1049	2207
C784	12	00229		0	0	71190	77398
C784	12	00230		0	0	26141	26141
C784	12	00231		0	0	1348	1348
C784	12	00233		0	0	28920	31786
C784	12	00234		0	0	4877	4877
C784	12	00281		0	0	193	20412
C784	12	00285		0	0	2669	19859
C784	12	00287		0	0	712	3506
C784	12	00288		0	0	109	1712
C784	12	00297		0	0	789	789
C784	12	00298		0	0	1190	1190
C784	12	00304		0	0	2	11665
C784	12	00313		0	0	9801	9801
C784	12	00314		0	0	5550	5550
C784	12	00315		0	0	10461	10461
C784	12	00316		0	0	9519	10190
C784	12	00317		0	0	44	44
C784	12	00337		0	0	39765	43062
C784	12	00379		0	0	139	139
C784	12	00380		0	0	815	815
C784	12	00383		0	0	5240	5240
C784	12	00385		0	0	7052	7052
C784	12	00397		0	0	3809	3809
C784	12	00398		0	0	4120	4120
C784	12	00399		0	0	3952	3952
C784	12	00400		0	0	4061	4061
C784	12	00401		0	0	4651	4651
C784	12	00402		0	0	4126	4126
C784	12	00403		0	0	4474	4474
C784	12	00404		0	0	8848	8848
C784	12	00405		0	0	8856	8856
C784	12	00407		0	0	8769	8769
C784	12	00408		0	0	8393	8393
C784	12	00409		0	0	5076	5076
C784	12	00410		0	0	6436	6436
C784	12	00411		0	0	6127	6127
C784	12	00412		0	0	5235	5235
C784	12	00413		0	0	7207	7207
C784	12	00414		0	0	3947	3947
C784	12	00415		0	0	2575	2575
C784	12	00416		0	0	2601	2601
C784	12	00417		0	0	7464	7464
C784	12	00418		0	0	10538	10538
C784	12	00419		0	0	3871	3871
C784	12	00420		0	0	2943	2943
C784	12	00470		0	0	2827	2827
C784	12	00471		0	0	4	4637
C784	12	00473		0	0	2629	3234
C784	12	00474		0	0	1067	1067

C784	12	00475		0	0	3070	3070
C784	12	00476		0	0	4861	4861
C784	12	00477		0	0	23	23
C784	12	00478		0	0	2528	2528
C784	12	00479		0	0	1676	1676
C784	12	00480		0	0	1783	1783
C784	12	00481		0	0	1409	1409
C784	12	00488		0	0	10113	23377
C784	12	00498		0	0	8939	8939
C784	12	00499		0	0	44	44
C784	18	00001		0	0	119	2592
C784	18	00002		0	0	2669	4927
C784	18	00003		0	0	2061	2539
C784	18	00004		0	0	1700	2581
C784	18	00005		0	0	2177	2177
C784	18	00006		0	0	2054	2054
C784	18	00007		0	0	2347	2347
C784	18	00008		0	0	660	660
C784	18	00009		0	0	1571	1571
C784	18	00010		0	0	821	821
C784	18	00011		0	0	1624	1624
C784	18	00012		0	0	1385	1385
C784	18	00013		0	0	1596	1596
C784	18	00014		0	0	1259	1259
C784	18	00015		0	0	551	551
C784	18	00016		0	0	869	869
C784	18	00017		0	0	1452	2299
C784	18	00018		0	0	935	935
C784	18	00019		0	0	2685	4091
C784	18	00020		0	0	2774	2774
C784	18	00021		0	0	8040	8593
C784	18	00022		0	0	11124	37031
C784	18	00023		0	0	4946	56287
C784	18	00065		0	0	474	474
C784	18	00066		0	0	375	375
C784	18	00067		0	0	596	596
C784	18	00068		0	0	568	568
C784	18	00069		0	0	1575	1618
C784	18	00070		0	0	1273	1562
D561	1	00037		0	0	9905	70019
D561	1	00153		0	0	240252	241059
D561	1	00154		0	0	198	199
D561	1	00155		0	0	850	850
D561	1	00156		0	0	10903	208343
D561	1	00157		0	0	170	4277
F857	10	00056		0	0	32969	69074
F857	10	00088		0	0	4325	12638
F857	10	00089		0	0	239	239
F857	10	00091		0	0	6431	25916
F857	10	00099		0	0	8203	26375
F857	10	000X2		0	0	19	19
F857	10	00100		0	0	1760	1760
F857	10	00105		0	0	75	75
F857	10	00109		0	0	173	173
F857	10	00110		0	0	88	835
F857	10	00122		0	0	1927	1927
F857	10	00123		0	0	50	50
F857	10	00124		0	0	539	539
F857	10	00125		0	0	117	399
F857	10	00126		0	0	5192	5192
F857	10	00128		0	0	4314	4314
F857	10	00130		0	0	3000	3000
F857	10	00131		0	0	1984	1984
F857	10	00132		0	0	49	49
F857	10	00150		0	0	3596	3596
F857	10	00151		0	0	110	110
F857	11	00003		0	0	23297	23297

F857	11	00054		0	0	4866	58241
F857	11	00062		0	0	599	600
F857	11	00063		0	0	23	23
F857	11	00177		0	0	3171	3171
F857	11	00178		0	0	376	376
F857	11	00179		0	0	3256	3256
F857	11	00180		0	0	231	231
F857	11	00181		0	0	67886	67886
F857	11	00182		0	0	1058	1058
F857	11	00183		0	0	63247	68184
F857	11	00184		0	0	1794	2320
F857	11	00185		0	0	122226	137479

# Catasto incendi

Data incendio:27/07/2022

Data rilevamento:27/07/2022

Strumento:GPSped

Localita:A1 MEANA M.CARBONCELLO M.PICCOLO

Area incendio:138.4366

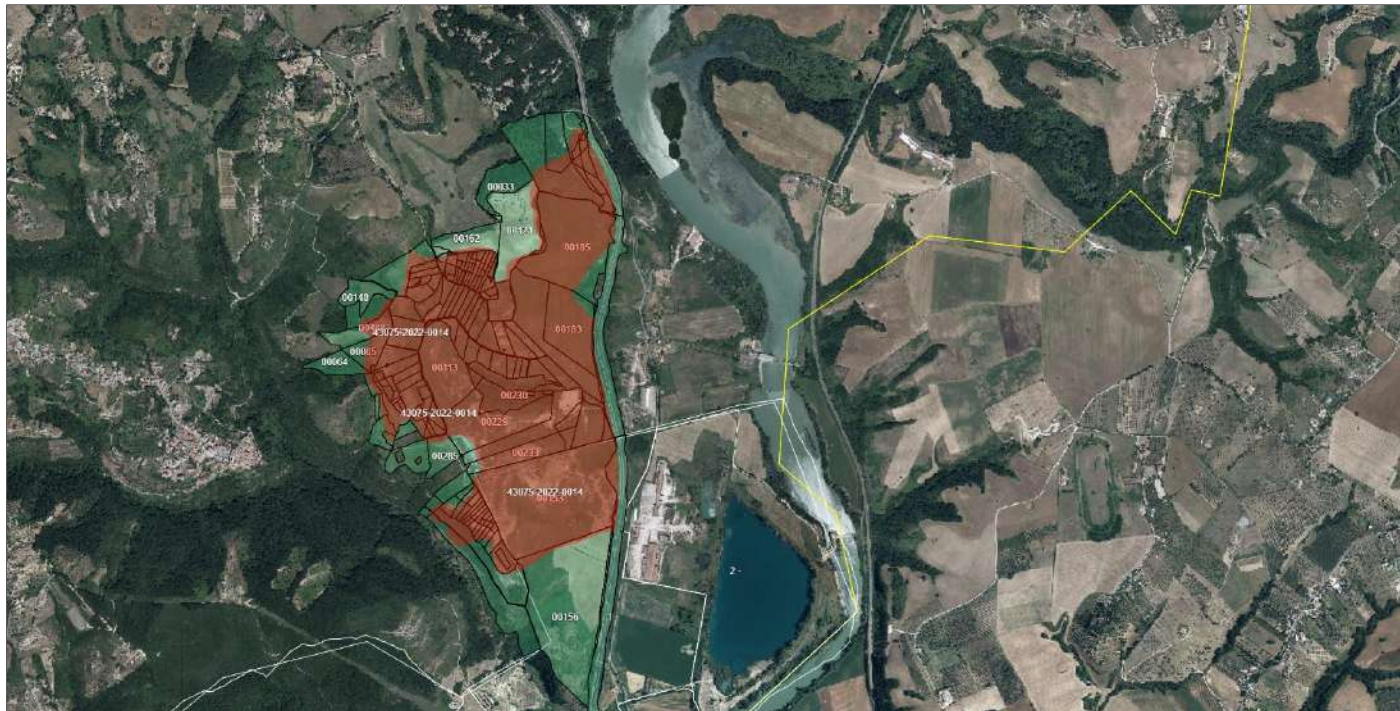

**Comando Unita' Forestali, Ambientali e Agroalimentari Carabinieri**

Rilievo delle aree percorse dal fuoco

**Regione** LAZIO **Provincia** ROMA  
**Comune** FIANO ROMANO  
**Localita'** S. Stefano - La Rocchetta

**Data incendio** 17/08/2022  
**Superficie boschiva percorsa dal fuoco (Ha)** 08.28.06  
**Superficie non boschiva percorsa dal fuoco (Ha)** 06.38.86  
**Di cui superficie pascoliva percorsa dal fuoco (Ha)** 00.00.00  
**Totale superficie percorsa dal fuoco (Ha)** 14.66.93

Lista delle particelle interessate							
Codice nazionale	Foglio	Particella Ettari, Are, Centiare	Sub	Allegato	Sviluppo	Superficie percorsa, Are, Centiare	Superficie totale, Are, Centiare
D561	10	00007		0	0	6949	26217
D561	10	00013		0	0	994	1254
D561	10	00014		0	0	7896	10140
D561	10	00015		0	0	17492	22751
D561	10	00021		0	0	6365	7752
D561	10	00022		0	0	1217	1940
D561	10	00023		0	0	956	956
D561	10	00024		0	0	1190	2039
D561	10	00025		0	0	1085	1085
D561	10	00027		0	0	144	387
D561	10	00028		0	0	191	191
D561	10	00029		0	0	1045	1045
D561	10	00030		0	0	3525	3899
D561	10	00031		0	0	3541	3565
D561	10	00033		0	0	2551	2551
D561	10	00036		0	0	1497	1513
D561	10	00039		0	0	1165	1260
D561	10	00040		0	0	767	867
D561	10	00041		0	0	709	709
D561	10	00045		0	0	5	8643
D561	10	00046		0	0	1	315
D561	10	00048		0	0	20428	27268
D561	10	00049		0	0	2051	2051
D561	10	00051		0	0	4597	5207
D561	10	00052		0	0	288	719
D561	10	00053		0	0	45	328
D561	10	00083		0	0	25398	29871
D561	10	00487		0	0	1578	2482
D561	10	00532		0	0	1691	1762
D561	10	00533		0	0	852	852
D561	10	00602		0	0	753	753
D561	10	00603		0	0	570	788
D561	10	00703		0	0	425	484
D561	10	00704		0	0	67	78
D561	10	00705		0	0	717	717
D561	10	00706		0	0	51	51
D561	10	00717		0	0	6713	6713
D561	10	00718		0	0	135	135
D561	10	00719		0	0	4052	47636
D561	10	00802		0	0	1408	25256
D561	10	00803		0	0	2007	2731
D561	10	00985		0	0	12885	49743

# Catasto incendi

Data incendio:17/08/2022

Data rilevamento:17/08/2022

Strumento:GPSped

Localita:S.Stefano - La Rocchetta

Area incendio:14.6693

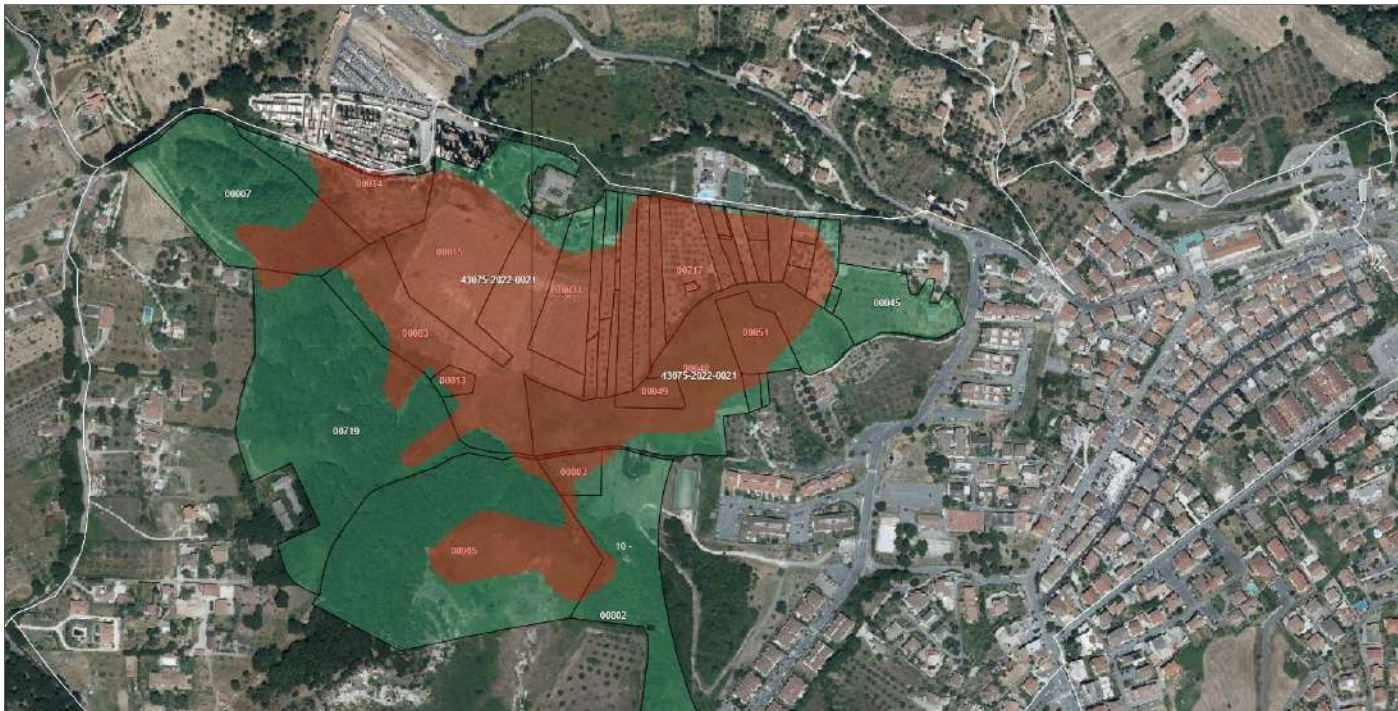



ti trovi: **Catasto Incendi** > Consultazione delle aree percorse dal fuoco rilevate da CFS/CFR

### Consultazione delle aree percorse dal fuoco rilevate da CFS/CFR

Selezionare il territorio di interesse specificando la annualita per la quale consultare gli incendi

**Regione: LAZIO**  
**Provincia: ROMA**  
**Comune: FIANO ROMANO**

**Anno:**

Ricerca

Per l'anno selezionato non esistono incendi

**Comando Unita' Forestali, Ambientali e Agroalimentari Carabinieri**

Rilievo delle aree percorse dal fuoco

**Regione** LAZIO **Provincia** ROMA  
**Comune** FIANO ROMANO  
**Localita'** MEANA

**Data incendio** 25/07/2024  
**Superficie boschiva percorsa dal fuoco (Ha)** 26.31.11  
**Superficie non boschiva percorsa dal fuoco (Ha)** 01.71.16  
**Di cui superficie pascoliva percorsa dal fuoco (Ha)** 00.00.00  
**Totale superficie percorsa dal fuoco (Ha)** 28.02.27

**Lista delle particelle interessate**

Codice nazionale	Foglio	Particella Ettari, Are, Centiare	Sub	Allegato	Sviluppo	Superficie percorsa, Are, Centiare	Superficie totale, Are, Centiare
C784	12	00229		0	0	627.99	77384
C784	12	00232		0	0	1.46	46
C784	12	00233		0	0	16689.46	31779
C784	12	00234		0	0	4752.57	4876
C784	12	00285		0	0	7891.6	19855
C784	12	00286		0	0	33.92	47
C784	12	00304		0	0	6469.49	11663
C784	12	00337		0	0	2579.87	43054
C784	12	00384		0	0	217.97	358
C784	12	00385		0	0	2206.75	7051
C784	12	00388		0	0	7299.14	13022
C784	18	00001		0	0	2458.38	2592
C784	18	00002		0	0	1.54	4926
C784	18	00003		0	0	157.72	2539
C784	18	00004		0	0	2578.07	2580
C784	18	00005		0	0	349.87	2177
C784	18	00006		0	0	2052.65	2054
C784	18	00007		0	0	1576.97	2347
C784	18	00009		0	0	1500.15	1571
C784	18	00010		0	0	76.76	821
C784	18	00011		0	0	1624	1624
C784	18	00012		0	0	371	1384
C784	18	00013		0	0	1594.43	1596
C784	18	00014		0	0	461.43	1259
C784	18	00015		0	0	551	551
C784	18	00016		0	0	867.79	869
C784	18	00017		0	0	663.71	2299
C784	18	00018		0	0	933.63	935
C784	18	00019		0	0	879.81	4090
C784	18	00065		0	0	474	474
C784	18	00066		0	0	374.5	375
C784	18	00067		0	0	596	596
C784	18	00068		0	0	568	568
C784	18	00069		0	0	556.52	1618
C784	18	00070		0	0	552.59	1562
D561	1	00037		0	0	3896.8	70010
D561	1	00153		0	0	201679.94	241039
D561	1	00155		0	0	789.96	850
D561	1	00156		0	0	1588.94	208311
D561	1	00157		0	0	0.2	4276
F857	11	00003		0	0	1759.07	23363



+  
-

Clipboard Download Print Info Pan Delete Hand

☰

200 m

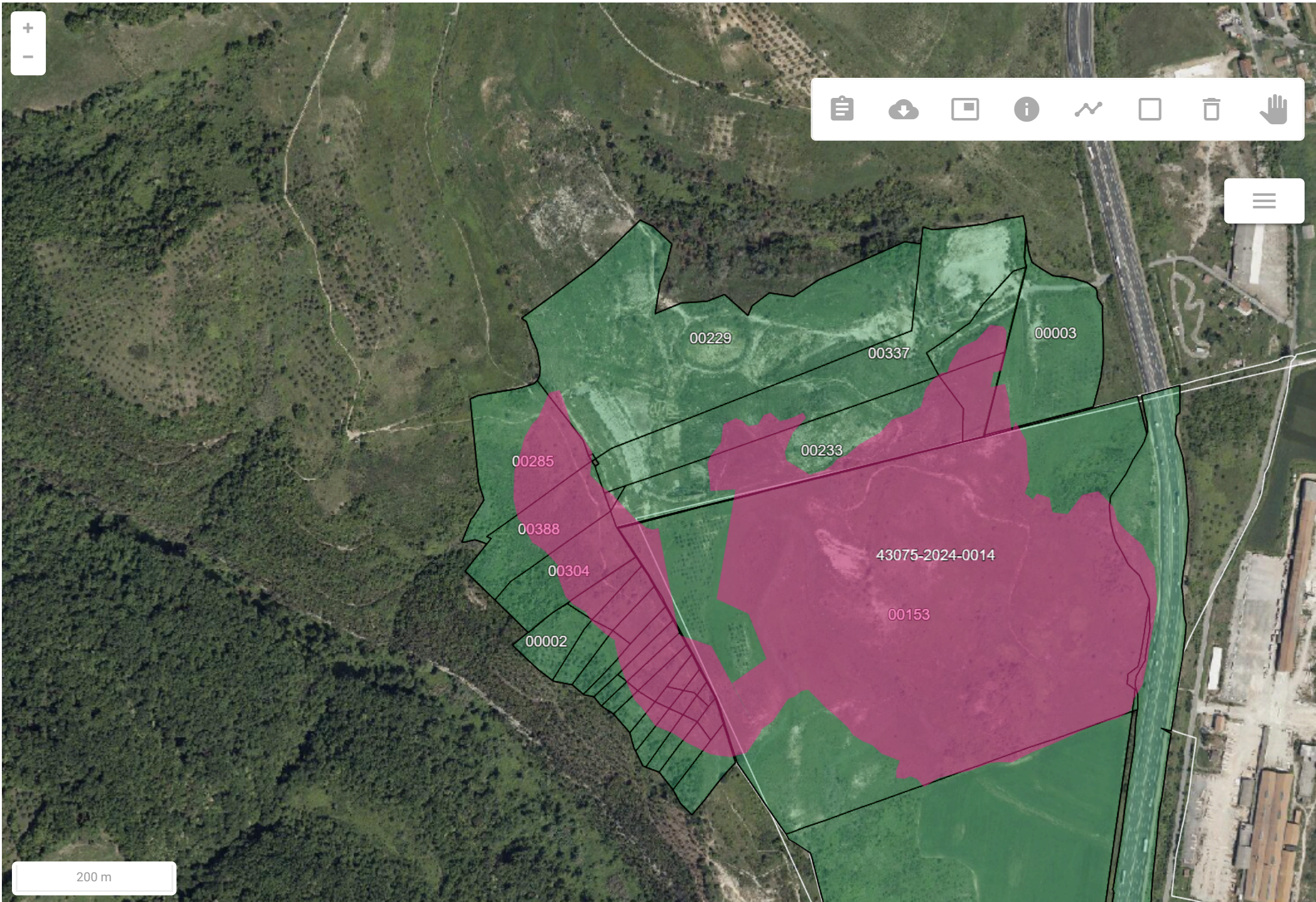

+

-

☰ ⬇️ 🖨️ ⓘ 📏 🗑️ 🖱️

☰

00229

00337

00003

00285

00233

00388

43075-2024-0014

00304

00153

00002

200 m