COMUNE DI FIANO ROMANO

Città Metropolitana di Roma Capitale

LAVORI DI REGIMAZIONE ACQUE BIANCHE FOSSO CAMPO MARO ED OPERE INFRASTRUTTURALI CONNESSE 2° LOTTO STRALCI 1-2

- PROGETTO DI FATTIBILITA' TECNICO ECONOMICO -

OGGETTO: PLANIMETRIA RETE IDRAULICA

UBICAZIONE:	Via Palmiro Togliatti
COMMITTENTE:	Comune di Fiano Romano
IL RESPONSABILE DEL SERVIZIO LL.PP.:	Ing. Giancarlo Curcio
PROGETTISTA INCARICATO:	Arch. Gilberto Capobianchi

Stralcio Catastale	Scala 1:2000
Planimetria Generale di Progetto	Scala 1:200

TAVOLA:	SCALA:	DATA:	RISERVATO UFFICIO:
4/C		05/07/2022	

STRALCIO CATASTALE FOGLIO 12

SCALA 1:2000

Area Oggetto d'intervento

IMMAGINE AREA D'INTERVENTO

Area Oggetto d'intervento

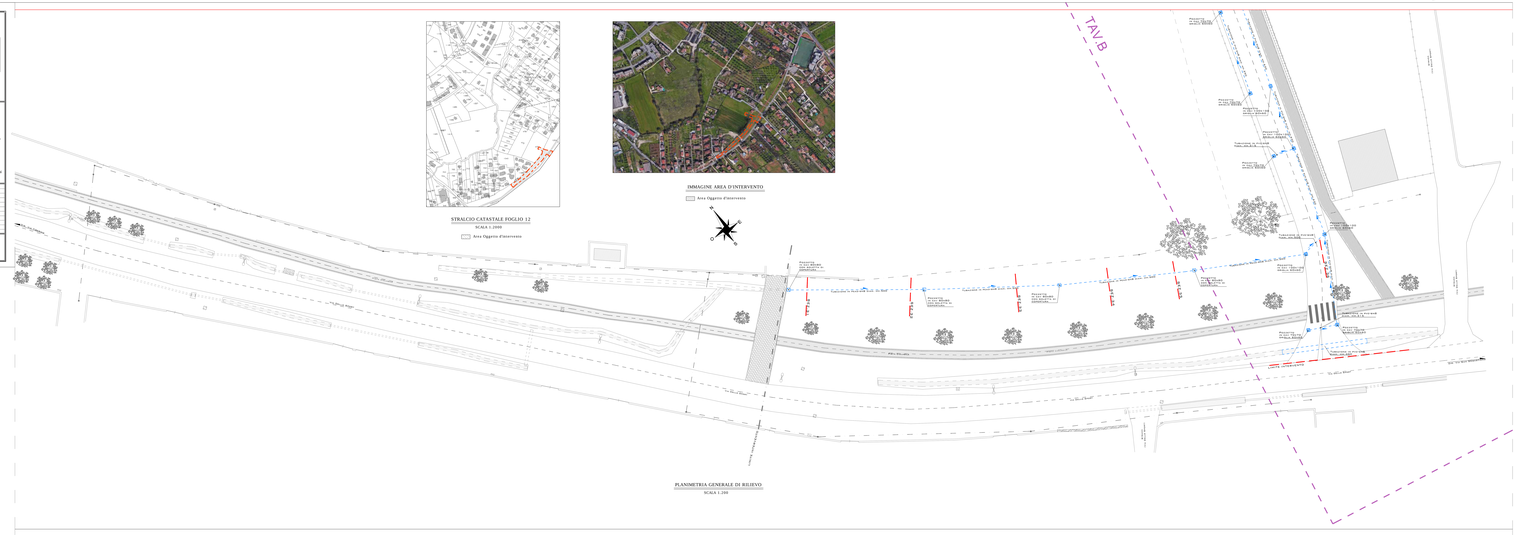

PLANIMETRIA GENERALE DI RILIEVO

SCALA 1:200