COMUNE DI FIANO ROMANO
Città Metropolitana di Roma Capitale

LAVORI DI REGIMAZIONE ACQUE BIANCHE FOSSO CAMPO MARO ED OPERE INFRASTRUTTURALI CONNESSE 2° LOTTO STRALCI 1--2

- PROGETTO DI FATTIBILITA' TECNICO ECONOMICO -

OGGETTO: PUBBLICA ILLUMINAZIONE

UBICAZIONE:	Via Palmiro Togliatti
COMMITTENTE:	Comune di Fiano Romano
IL RESPONSABILE DEL SERVIZIO LL.PP.:	Ing. Giancarlo Curcio
PROGETTISTA INCARICATO:	Arch. Gilberto Capobianchi

Studio Catastale	Scala 1:2000
Planimetria Generale di Progetto	Scala 1:200
Sezione tipo pale illuminazione	Scala 1:20

TAVOLA:	SCALA:	DATA:	RISERVATO UFFICIO:
4/A		05/07/2022	

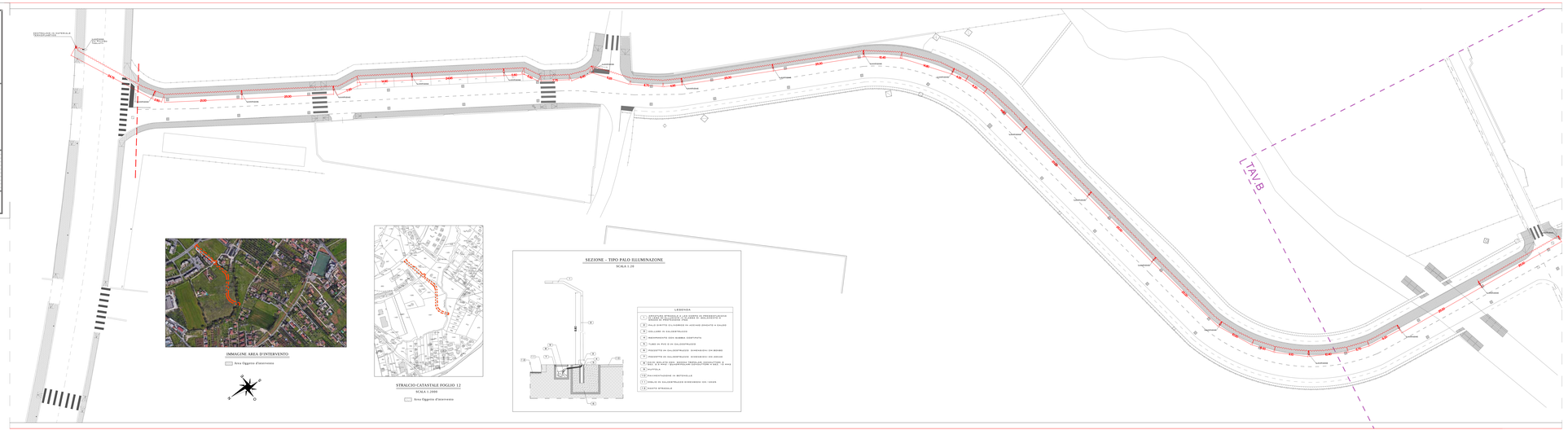
CENTRALINA DI SOLLEVAMENTO TRASCOLICATICA
ACQUEDOTTO PUBBLICO
Lampione
Lampione
Lampione