









LEGENDA

 Perimetro del Piano Particolareggiato

INFRASTRUTTURE PER LA MOBILITA' E SISTEMI A RETE

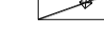
-  Viabilità (art. 27 NTA)
-  Parcheggi pubblici in superficie D.M.1444/68 art.3, c)(art. 28 NTA)
-  Parcheggi a servizio del Centro Commerciale
-  Accessi principali al quartiere
-  Percorsi ciclabili
-  Verde di arredo stradale
-  Verde pubblico attrezzato e per lo sport D.M.1444/68 art.3, c)(art. 32 NTA)
-  Elettrodotto



COMUNE DI FIANO ROMANO

PIANO URBANISTICO ATTUATIVO FINALIZZATO ALLA REGOLARIZZAZIONE DELL'ASSETTO URBANISTICO DELLA ZONA PALOMBARO - FELCIARE AD EDIFICAZIONE DIRETTA

Adottato con Del. C.C. n. ____ del ____

PROGETTO DEFINITIVO TAVOLE DI PROGETTO DEL TERRITORIO COMUNALE

INCARICO: DETERMINAZIONE
n. 14 del 10.08.2011 P.E.G. n. 9

SINDACO DI FIANO ROMANO
Ottorino Ferilli

SEGRETARIO COMUNALE
Dott.ssa Grazia Trabucco

RESPONSABILE AREA URBANISTICA E
SVILUPPO DEL TERRITORIO del
COMUNE DI FIANO ROMANO
Ing. Giancarlo Curcio

Progettisti incaricati:

 **EUROMADE S.R.L.**
MANDATARIO

Ing. Francesco Rubeco - Direttore Tecnico e Coordinatore

- Prof. Ing. Elio Piroddi
- Arch. Daniele Iacovone
- Arch. Marta Chiogna

Gruppo di lavoro:

- Ing. Marco Mauriello
- Ing. Tullia Valeria Di Giacomo
- Arch. Francesca Vacca

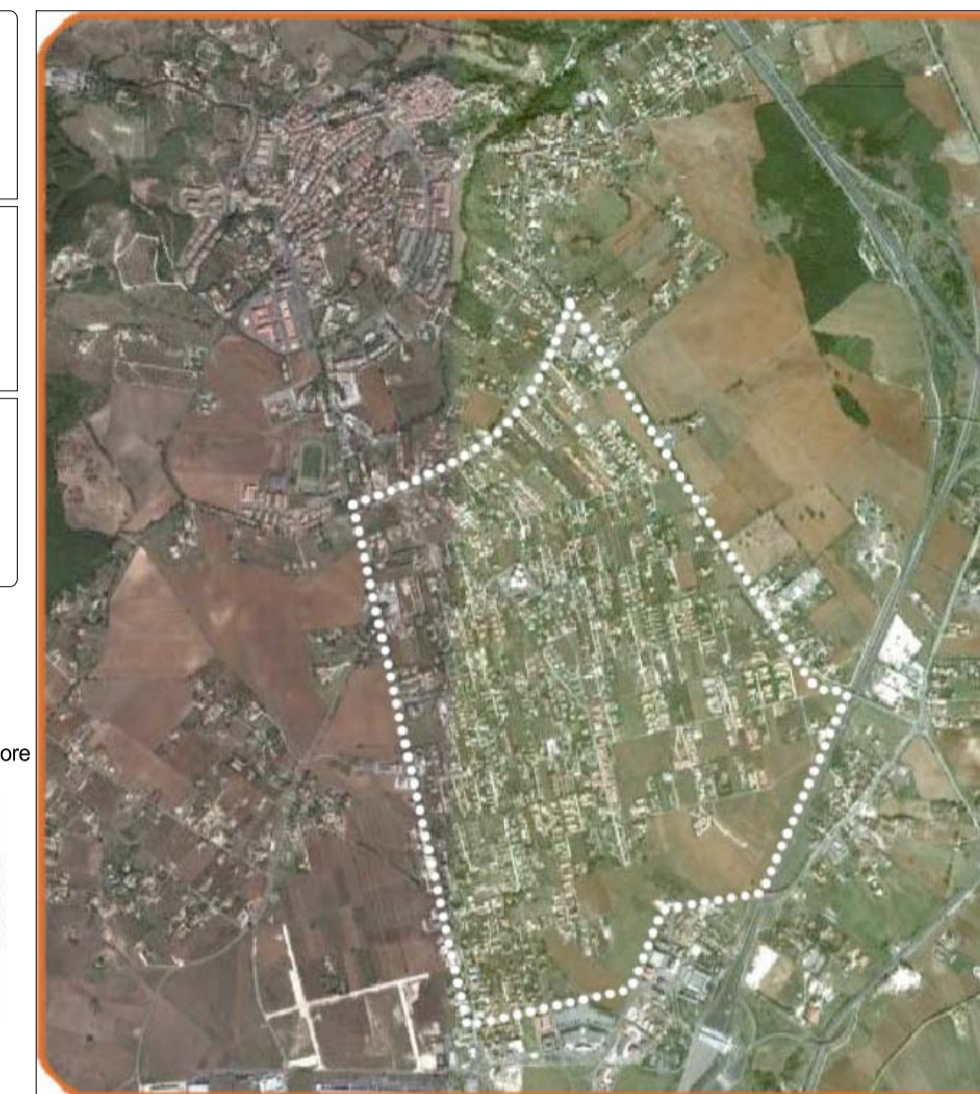

SISTEMA DELLA MOBILITA' E PRINCIPALI SEZIONI STRADALI: quadro generale

TITOLO TAVOLA

NUMERO TAVOLA	FORMATO	SCALA	DATA DI EMISSIONE	REVISIONE
P.6.5.1		1:5000 - 500	23 - 12 - 2016	

PRINCIPALI SEZIONI STRADALI Sc. 1:500

