



COMUNE DI FIANO ROMANO

PIANO URBANISTICO ATTUATIVO FINALIZZATO ALLA REGOLARIZZAZIONE
DELL'ASSETTO URBANISTICO DELLA ZONA PALOMBARO - FELCIARE AD EDIFICAZIONE DIRETTA

Adottato con Del. C.C. n. _____ del _____

INCARICO: DETERMINAZIONE
n. 14 del 10.08.2011 P.E.G. n. 9

PROGETTO DEFINITIVO
TAVOLE DI PROGETTO DEL TERRITORIO COMUNALE

SINDACO DI FIANO ROMANO
Ottorino Ferilli

SEGRETARIO COMUNALE
Dott.ssa Grazia Trabucco

RESPONSABILE AREA URBANISTICA E
SVILUPPO DEL TERRITORIO del
COMUNE DI FIANO ROMANO
Ing. Giancarlo Curcio

Progettisti incaricati:



EUROMADE S.R.L.
MANDATARIO

Ing. Francesco Rubeo - Direttore Tecnico e Coordinatore

- Prof. Ing. Elio Piroddi

- Arch. Daniele Iacovone

- Arch. Marta Chiogna

Gruppo di lavoro:

- Ing. Marco Mauriello

- Ing. Tullia Valeria Di Giacomo

- Arch. Francesca Vacca

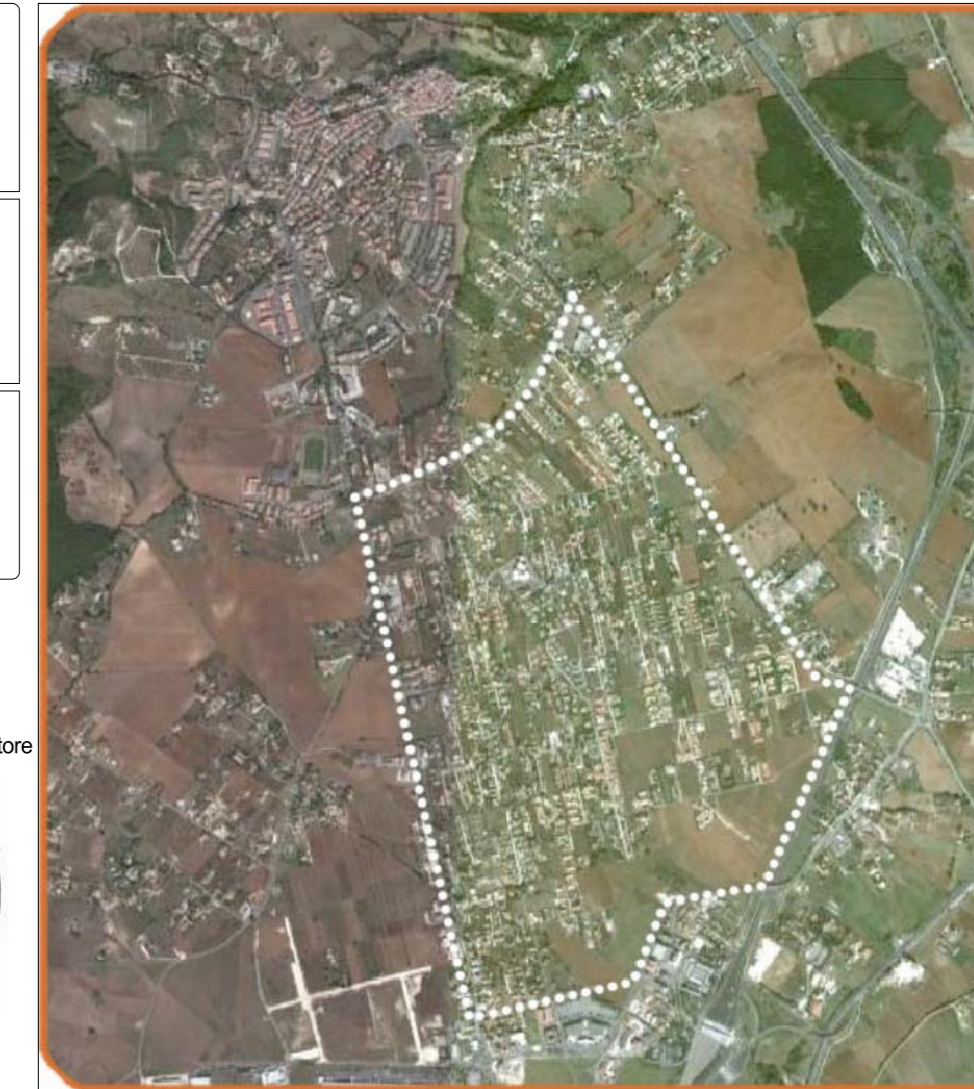

SISTEMA DELLE RETI TECNOLOGICHE: sistema della rete elettrica e dell'illuminazione pubblica

TITOLO TAVOLA

NUMERO TAVOLA

FORMATO

SCALA

DATA DI EMISSIONE

REVISIONE

P.6.7.3

1:5000

23 - 12 - 2016

LEGENDA

Perimetro del Piano Particolarizzato

AMBITI STRALCIATI O NON SOGGETTI A
PIANIFICAZIONE

INFRASTRUTTURE PER LA MOBILITA'
E SISTEMI A RETE

Via pubblica

Parcheggi pubblici di superficie

Parcheggi Centro Commerciale

Rete esistente

Rete primaria di progetto

