**LEGENDA**

■■■■■■ AMBITO OGGETTO D'INCARICO

Sistemi ed ambiti del paesaggio**Sistema del Paesaggio Naturale**

- Paesaggio Naturale
- Paesaggio Naturale di Continuità
- Paesaggio Naturale Agrario
- Fascia di rispetto delle coste marine, lacuali e dei corsi d'acqua

Sistema del Paesaggio Agrario

- Paesaggio Agrario di Rilievo Naturale
- Paesaggio Agrario di Valore
- Paesaggio Agrario di Continuità

Sistema del Paesaggio Insediativo

- Paesaggio nei Centri e Nuclei Storici con valenza, fascia di rispetto di 150 metri
- Parchi, viali e giardini storici
- Paesaggio degli Insediamenti Urbani
- Paesaggio degli Insediamenti in Evoluzione
- Paesaggio dell'Insediamento Spesso Diffuso
- Reti Infrastrutturali e Servizi

Ambiti di Recupero e Valorizzazione Paesistica

- Zone di Punti di Vista

Proposte comunali di modifica del PTP vigente

- Linee censuali

**LEGENDA**

■■■■■■ AMBITO OGGETTO D'INCARICO

Beni paesaggistici**Individuazione degli immobili e delle aree di notevole interesse pubblico**

- | | | |
|----------|-------------------------------------|-----------------------|
| 4050_001 | Zone di notevole interesse pubblico | art. 138 D.Lgs. 42/04 |
| 4050_002 | Zone di notevole interesse pubblico | art. 138 D.Lgs. 42/04 |
| 4050_003 | Zone di notevole interesse pubblico | art. 138 D.Lgs. 42/04 |

Riconoscimento delle aree tutelate per legge

- | | | |
|----------|-------------------------------------|-----------------------|
| 4050_001 | aree di notevole interesse pubblico | art. 138 D.Lgs. 42/04 |
| 4050_002 | aree di notevole interesse pubblico | art. 138 D.Lgs. 42/04 |
| 4050_003 | aree di notevole interesse pubblico | art. 138 D.Lgs. 42/04 |

Individuazione degli immobili e delle aree tipizzate dal Piano Paesaggistico

- | | | |
|----------|-------------------------------------|-----------------------|
| 4050_001 | Zone di notevole interesse pubblico | art. 138 D.Lgs. 42/04 |
| 4050_002 | Zone di notevole interesse pubblico | art. 138 D.Lgs. 42/04 |
| 4050_003 | Zone di notevole interesse pubblico | art. 138 D.Lgs. 42/04 |

Linee censuali del PTP

- Linee censuali

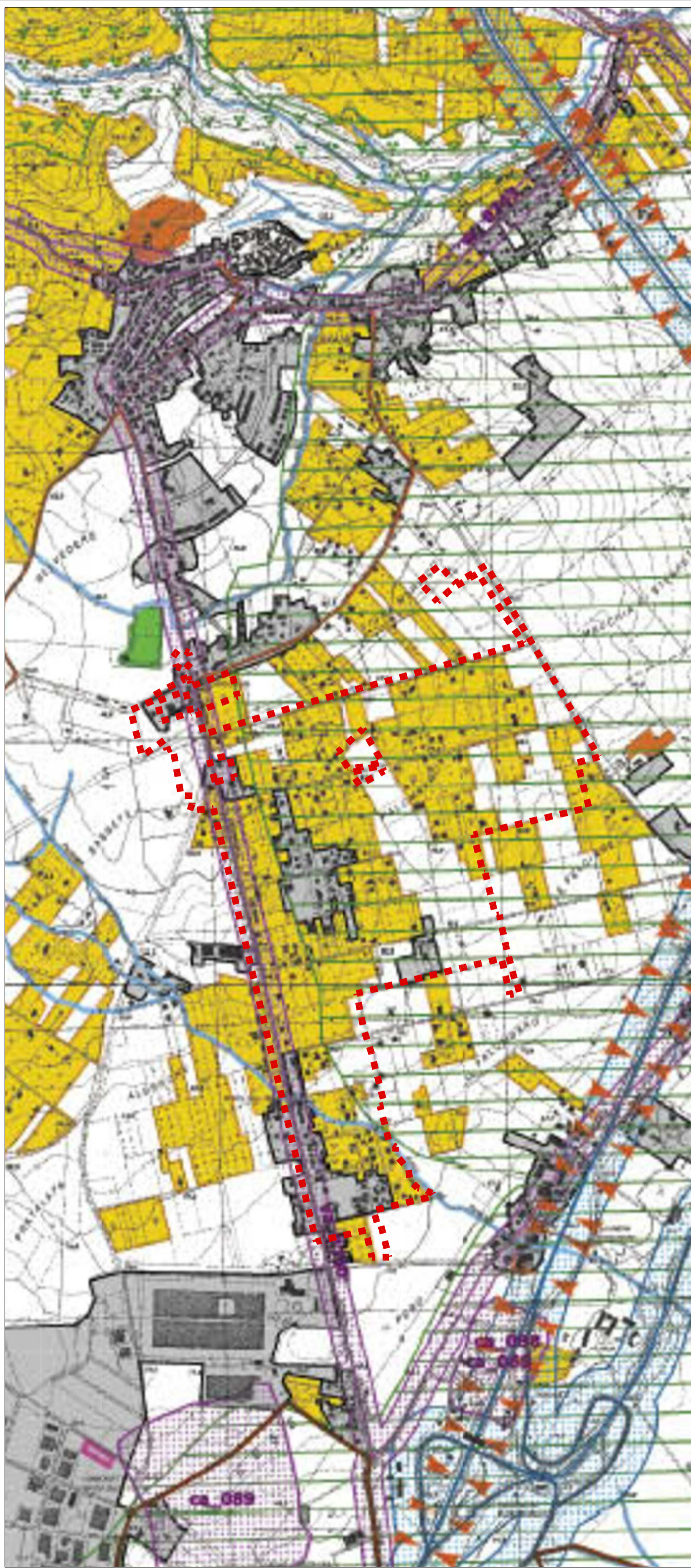
**LEGENDA**

■■■■■■ AMBITO OGGETTO D'INCARICO

Beni del Patrimonio Naturale

- | | | |
|----------|-------------------------------------|-----------------------|
| 4050_001 | Zone di notevole interesse pubblico | art. 138 D.Lgs. 42/04 |
| 4050_002 | Zone di notevole interesse pubblico | art. 138 D.Lgs. 42/04 |
| 4050_003 | Zone di notevole interesse pubblico | art. 138 D.Lgs. 42/04 |

Beni del Patrimonio Culturale

- | | | |
|----------|-------------------------------------|-----------------------|
| 4050_001 | Zone di notevole interesse pubblico | art. 138 D.Lgs. 42/04 |
| 4050_002 | Zone di notevole interesse pubblico | art. 138 D.Lgs. 42/04 |
| 4050_003 | Zone di notevole interesse pubblico | art. 138 D.Lgs. 42/04 |

Ambiti prioritari per i progetti di conservazione, recupero, riqualificazione, gestione e valorizzazione del paesaggio regionale

- | | | |
|----------|-------------------------------------|-----------------------|
| 4050_001 | Zone di notevole interesse pubblico | art. 138 D.Lgs. 42/04 |
| 4050_002 | Zone di notevole interesse pubblico | art. 138 D.Lgs. 42/04 |
| 4050_003 | Zone di notevole interesse pubblico | art. 138 D.Lgs. 42/04 |

Sistemi strutturali ed unità geografiche

- | | |
|----|-----------------|
| 1 | Monti S. Angelo |
| 2 | Monti S. Angelo |
| 3 | Monti S. Angelo |
| 4 | Monti S. Angelo |
| 5 | Monti S. Angelo |
| 6 | Monti S. Angelo |
| 7 | Monti S. Angelo |
| 8 | Monti S. Angelo |
| 9 | Monti S. Angelo |
| 10 | Monti S. Angelo |
| 11 | Monti S. Angelo |
| 12 | Monti S. Angelo |
| 13 | Monti S. Angelo |
| 14 | Monti S. Angelo |
| 15 | Monti S. Angelo |
| 16 | Monti S. Angelo |
| 17 | Monti S. Angelo |
| 18 | Monti S. Angelo |
| 19 | Monti S. Angelo |
| 20 | Monti S. Angelo |

**LEGENDA**

■■■■■■ AMBITO OGGETTO D'INCARICO

Proposte comunali di modifica del PTP vigente

- Linee censuali

Panoramia di VISIBILITÀ

Nome	Indirizzo	Coordinate	Altitudine
1			
2			
3			
4			
5			
6			
7			
8			
9			
10			
11			
12			
13			
14			
15			
16			
17			
18			
19			
20			

Panoramia di VISIBILITÀ

Nome	Indirizzo	Coordinate	Altitudine
1			
2			
3			
4			
5			
6			
7			
8			
9			
10			
11			
12			
13			
14			
15			
16			
17			
18			
19			
20			

Panoramia di VISIBILITÀ

Nome	Indirizzo	Coordinate	Altitudine
1			
2			
3			
4			
5			
6			
7			
8			
9			
10			
11			
12			
13			
14			
15			
16			
17			
18			
19			
20			



COMUNE DI FIANO ROMANO

PIANO URBANISTICO ATTUATIVO FINALIZZATO ALLA REGOLARIZZAZIONE DELL'ASSETTO URBANISTICO DELLA ZONA PALOMBARO - FELCIARE AD EDIFICAZIONE DIRETTA

Adottato con Del. C.C. n. _____ del _____

ANALISI DELLO STATO DI FATTO

TAVOLE DI ANALISI DEL TERRITORIO COMUNALE



SINDACO DI FIANO ROMANO
Ottorino Ferilli

SEGREARIO COMUNALE
Dot.ssa Grazia Trabucco

PROGETTISTI INCARICATI:
EUROMADE S.R.L. - MANDATARIO
Ing. Francesco Rubeo - Direttore Tecnico e Coordinatore
- Prof. Ing. Elio Piroddi
- Arch. Daniele Iacovone
- Arch. Marta Chiogna
Gruppo di lavoro:
- Ing. Marco Mauriello
- Ing. Tullia Valeria Di Giacomo
- Arch. Francesca Vacca

AMBITI PROTETTI E VINCOLATI

PIANO TERRITORIALE PAESISTICO REGIONALE

NUMERO TAVOLA	FORMATO	SCALA	DATA DI EMISSIONE	REVISIONE
A.1.3.1		1: 10.000	31 - 12 - 2012	16-04-2013

TITOLO TAVOLA
↑