

INQUADRAMENTO CATASTALE

- AMBITO OGGETTO D'INCARICO
- AMBITO C3 AD ATTUAZIONE DIRETTA
- AMBITO SETTORI P.I.A.
- APPROVATO CON DELIBERAZIONE DI CONSIGLIO COMUNALE N° 20 DEL 13.05.2005
- PERMESSI A COSTRUIRE AUTORIZZATI DAL 2007 AL 2010

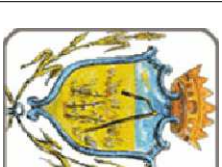

COMUNE DI FIANO ROMANO
 PIANO URBANISTICO ATTUATIVO FINALIZZATO ALLA REGOLARIZZAZIONE DELL'ASSETTO URBANISTICO DELLA ZONA PALOMBARO-FELOARE AD EDIFICAZIONE DIRETTA

Adottato con Del. C.C. n. _____ del _____
 INCARICO: DETERMINAZIONE n. 14 del 10/09/2011 P.E.G. n. 9

ANALISI DELLO STATO DI FATTO
 TAVOLE DI ANALISI DEL TERRITORIO COMUNALE

SINDACO DI FIANO ROMANO
 Otorino Ferilli

SEGRETARIO COMUNALE
 Dott.ssa Gazia Trabucco

RESPONSABILE AREA URBANISTICA E
 RESPONSABILE AREA TECNICA DEL
 COMUNE DI FIANO ROMANO
 Ing. Giancarlo Curcio

Progettisti Incaricati:
ELURONADE S.R.L.
 MANDATARIO
 Ing. Francesco Rubeo - Direttore Tecnico e Coordinatore

- Prof. Ing. Elio Pirodoli
- Arch. Daniele Iacovone
- Arch. Maria Chiogna

Gruppo di lavoro:
 - Ing. Marco Mauriello
 - Ing. Tullia Valeria Di Giacomo
 - Arch. Francesca Vacca

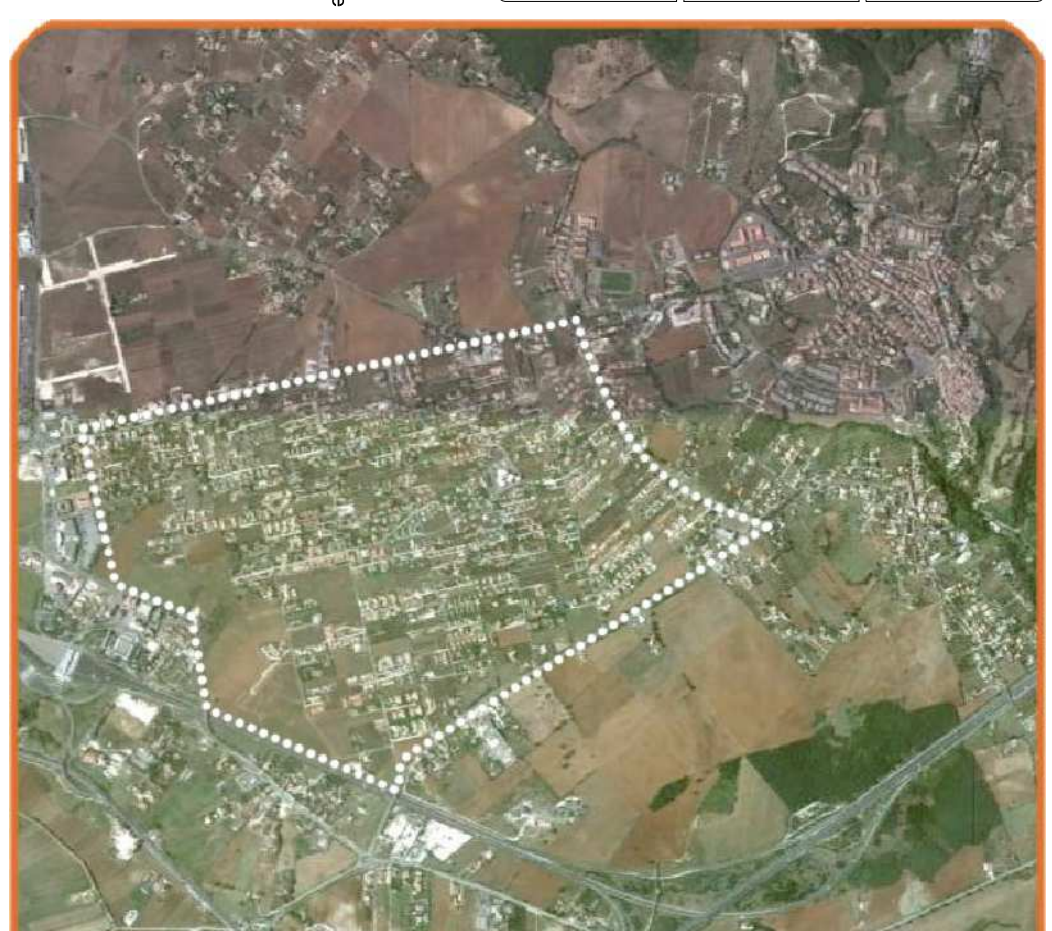

TITOLO TAVOLA

INQUADRAMENTO CATASTALE

NUMERO TAVOLA	FORMATO	SCALA	DATA DI EMISSIONE	REVISIONE
A.1.4		1: 5.000	31 - 10 - 2012	16-04-2013