

LEGENDA

- AMBITO OGGETTO D'INCARICO
- AMBITO C3 AD ATTUAZIONE DIRETTA
- AMBITO P.U.A.
- AMBITO F4 / SERVIZI PUBBLICI
- PERIMETRO SETTORE A / N. LOTTO
- PERIMETRO SETTORE B / N. LOTTO
- PERIMETRO SETTORE C / N. LOTTO
- RESIDENZIALE
- SETTORE TERZIARIO
- ATTREZZATURE: EDIFICIO DI CULTO



COMUNE DI FIANO ROMANO

PIANO URBANISTICO ATTUATIVO FINALIZZATO ALLA REGOLARIZZAZIONE DELL'ASSETTO URBANISTICO DELLA ZONA PALOMBARO - FELCIARE AD EDIFICAZIONE DIRETTA

Adottato con Del. C.C. n. _____ del _____

INCARICO: DETERMINAZIONE n. 14 del 10.08.2011 P.E.G. n. 9

ANALISI DELLO STATO DI FATTO
TAVOLE DI ANALISI DEL TERRITORIO COMUNALE

SINDACO DI FIANO ROMANO
Ottorino Ferilli

SEGRETARIO COMUNALE
Dott.ssa Grazia Trabucco

RESPONSABILE AREA URBANISTICA E SVILUPPO DEL TERRITORIO del COMUNE DI FIANO ROMANO
Ing. Giancarlo Curdo

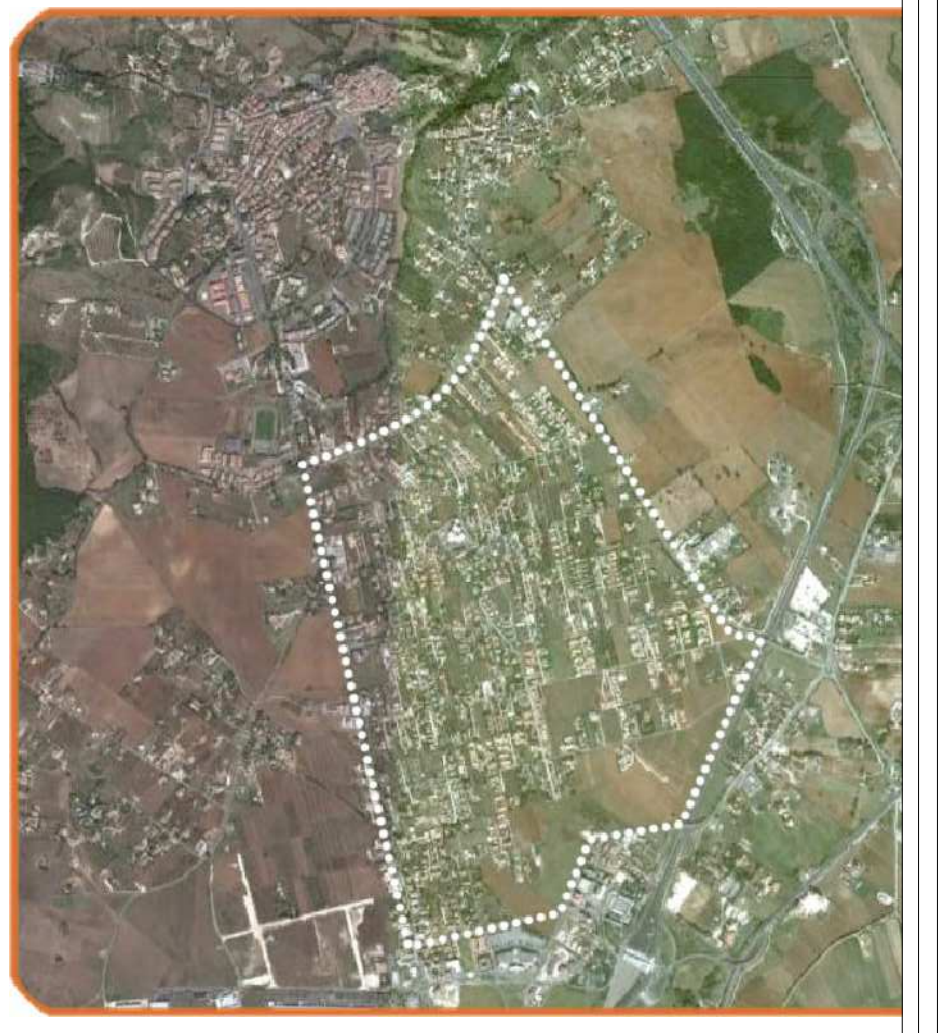

Progettisti incaricati:
 **EUROMADE S.R.L.**
MANDATARIO
 Ing. Francesco Rubeo - Direttore Tecnico e Coordinatore
 - Prof. Ing. Elio Piroddi
 - Arch. Daniele Iacovone
 - Arch. Marta Chlogna
 Gruppo di lavoro:
 - Ing. Marco Mauriello
 - Ing. Tullia Valeria Di Giacomo
 - Arch. Francesca Vacca



ANALISI DEL TESSUTO INSEDIATIVO
DESTINAZIONI D'USO

TITOLO TAVOLA

NUMERO TAVOLA	FORMATO	SCALA	DATA DI EMISSIONE	REVISIONE
A.1.8		1: 5.000	31 - 10 - 2012	16-04-2013

