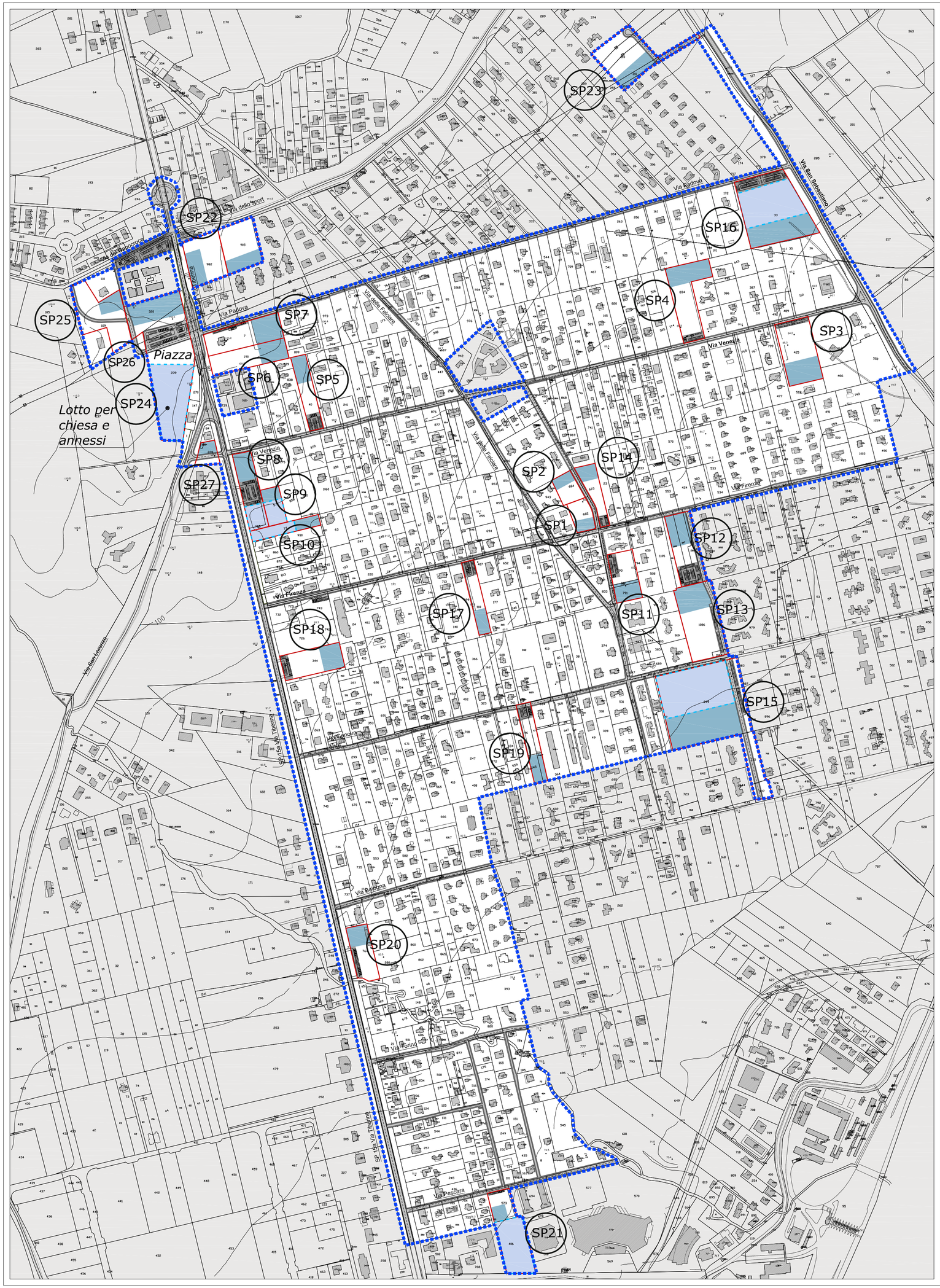

COMUNE DI FIANO ROMANO

PIANO URBANISTICO ATTUATIVO FINALIZZATO ALLA REGOLARIZZAZIONE DELL'ASSETTO URBANISTICO DELLA ZONA PALOMBARO - FELCIARE AD EDIFICAZIONE DIRETTA

Adottato con Del. C.C. n. _____ del _____

INCARICO: DETERMINAZIONE
n. 14 del 10.08.2011 P.E.G. n. 9

PROGETTO DEFINITIVO

TAVOLE DI PROGETTO DEL TERRITORIO COMUNALE

SINDACO DI FIANO ROMANO
Ottorino Ferilli

SEGRETARIO COMUNALE
Dott.ssa Grazia Trabucco

RESPONSABILE AREA URBANISTICA E SVILUPPO DEL TERRITORIO del COMUNE DI FIANO ROMANO
Ing. Giancarlo Curcio

Progettisti incaricati:

EUROMADE S.R.L.
MANDATARIO

Ing. Francesco Rubeo - Direttore Tecnico e Coordinatore

- Prof. Ing. Elio Piroddi
- Arch. Daniele Iacovone
- Arch. Marta Chiogna

Gruppo di lavoro:

- Ing. Marco Mauriello
- Ing. Tullia Valeria Di Giacomo
- Arch. Francesca Vacca

DOTT. ING. FRANCESCO RUBEO ORDINE DEGLI INGEGNERI DI ROMA N° 16297

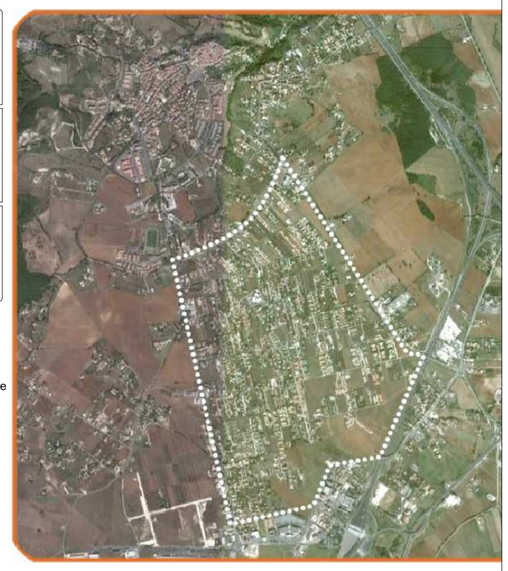

TITOLO TAVOLA

AREE A STANDARD CON CESSIONE COMPENSATIVA: SCHEDE PROGETTO (SPi) QUADRO D'UNIONE

NUMERO TAVOLA	FORMATO	SCALA	DATA DI EMISSIONE	REVISIONE
P.6.3.1		1: 5.000	31 - 10 - 2012	16-04-2013

LEGENDA

Perimetro del Piano Particolareggiato

AMBITO INSEDIATIVO titolo VI_capo III e IV NTA
Aree edificate e aree edificabili; Aree per servizi pubblici

Perimetro degli ambiti delle aree a Cessione Compensativa (art. 17 NTA)

Ambiti per l'edilizia di compensazione (art. 37 NTA):

Lotto per edilizia di compensazione (art. 37 NTA)

Attrezzature collettive e per l'istruzione (art. 38 NTA)

Aree per attrezzature di interesse comune o istruzione D.M.1444/68 art.3, a) e b) (art. 38 NTA)

INFRASTRUTTURE PER LA MOBILITA'
titolo VI_capo I NTA
Viabilità, Attrezzature per la mobilità, percorsi e spazi pubblici

Viabilita' (art. 27 NTA)