

I



Veduta del parcheggio tra via delle Felciare e Via Firenze



Veduta dello spazio pubblico su via delle Felciare da sud ovest

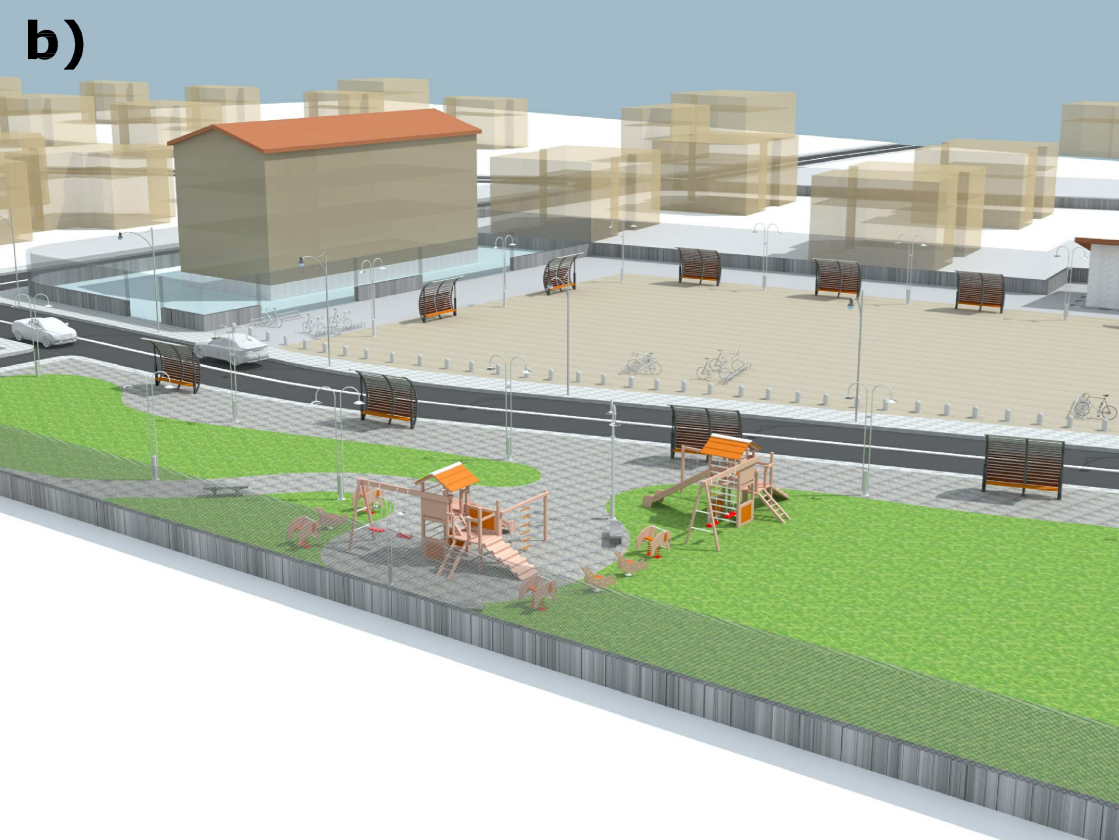

Veduta dello spazio pubblico su via delle Felciare da nord est

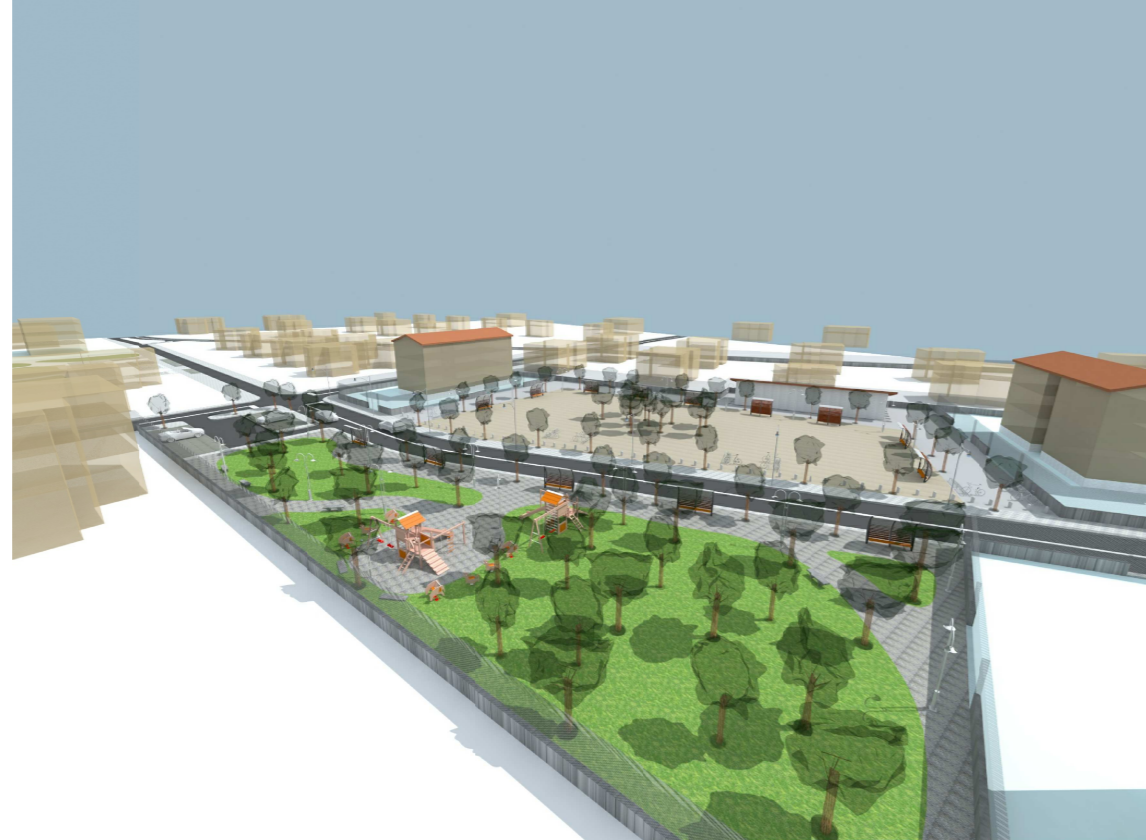

Veduta dello spazio pubblico su via delle Felciare



Veduta dello spazio pubblico da via delle Felciare



Veduta dello spazio pubblico da via delle Felciare e arredo urbano progettato



II



Veduta della nuova viabilità dal via del Caprocce

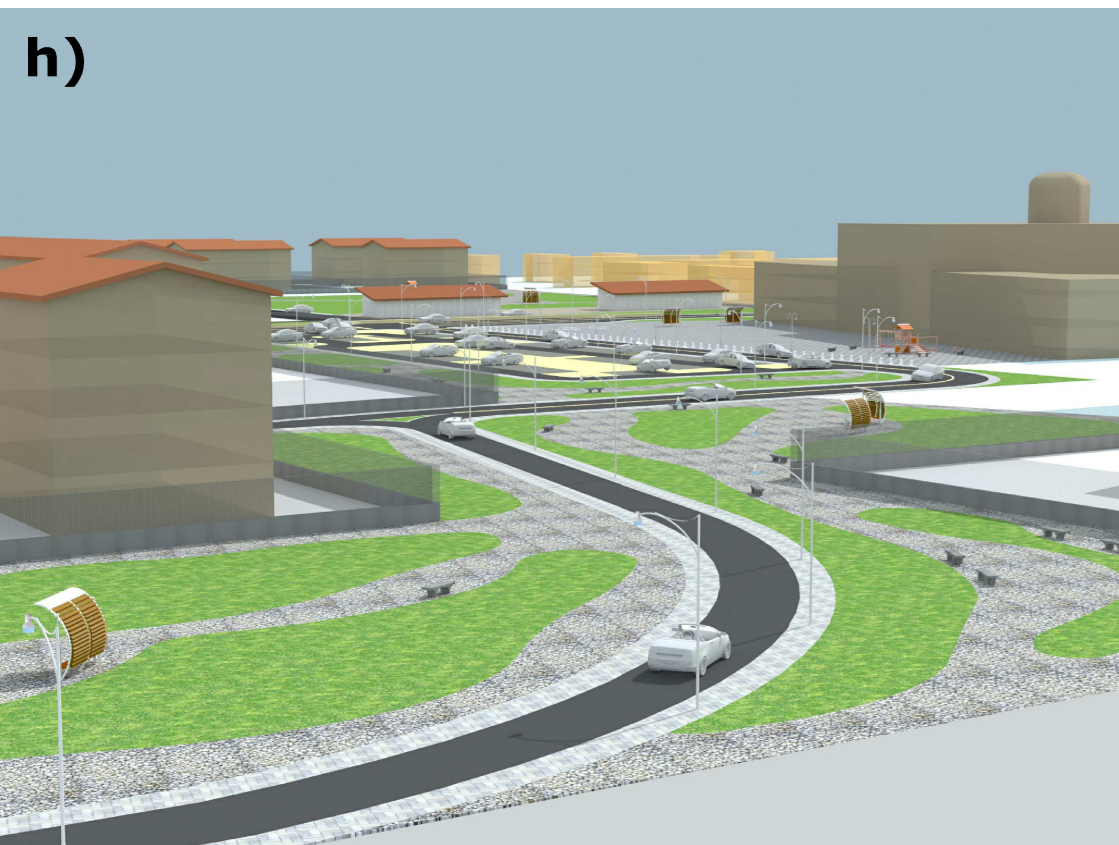

Veduta dello spazio pubblico lungo la strada di raccordo con via del Caprocce

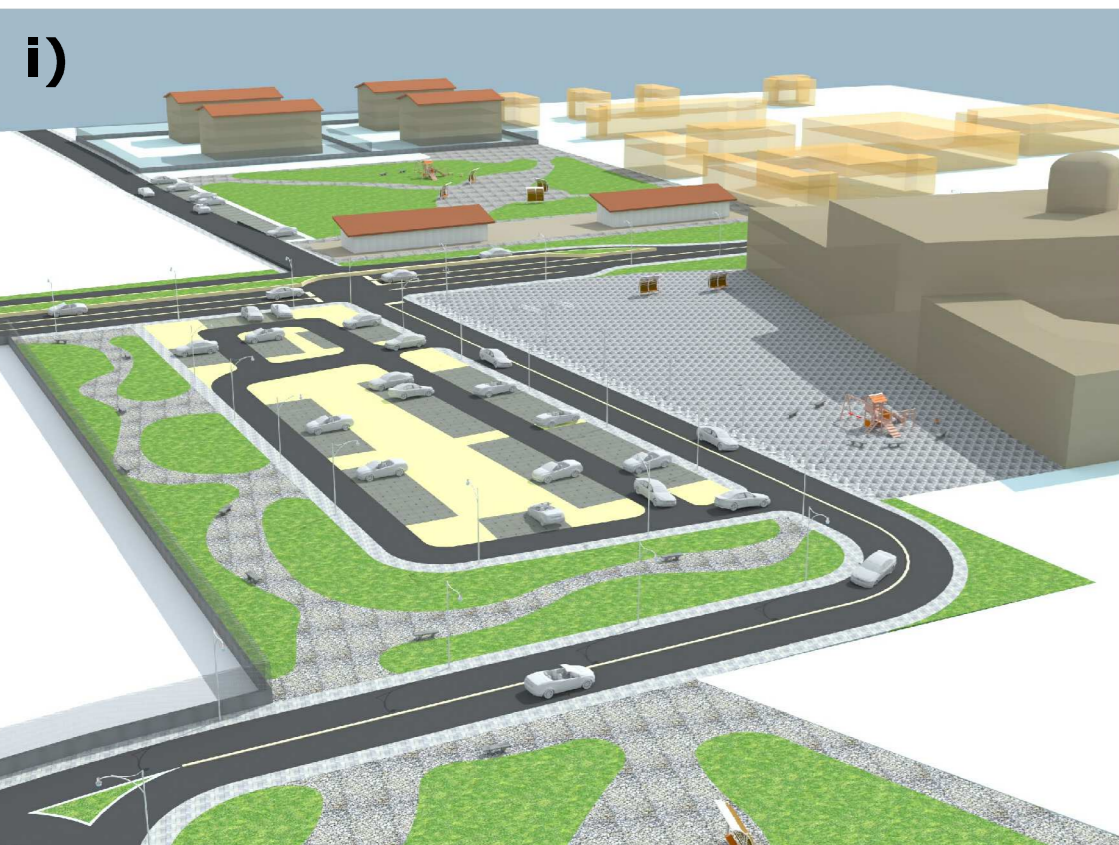

Veduta dello spazio pubblico con il parcheggio e la piazza antistante la chiesa



Veduta della piazza antistante la chiesa

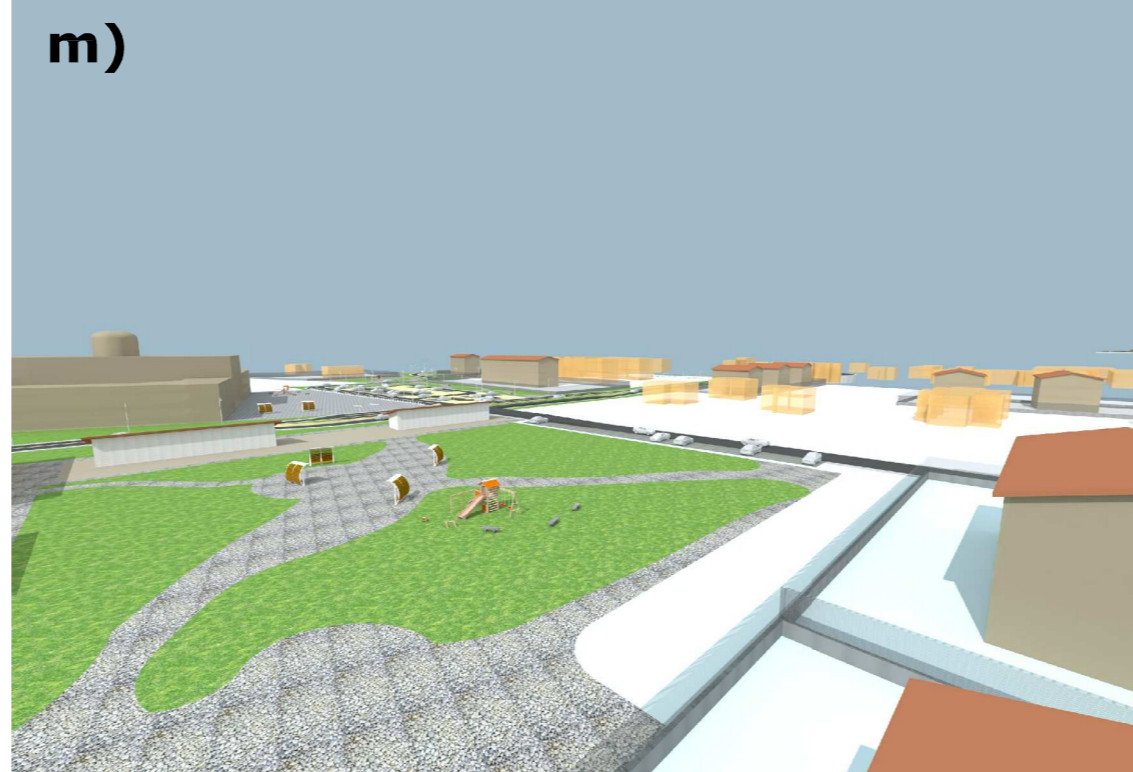

Veduta dello spazio pubblico tra via Padova e via Tiberina

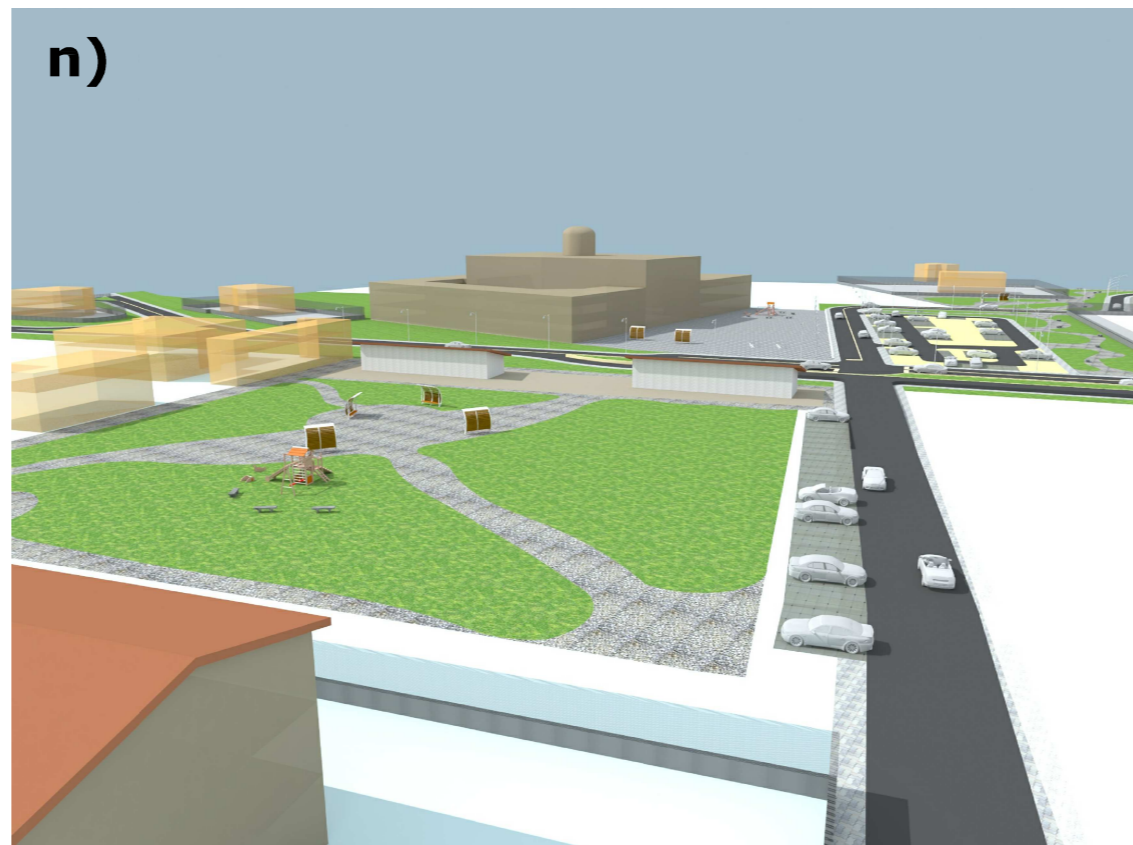
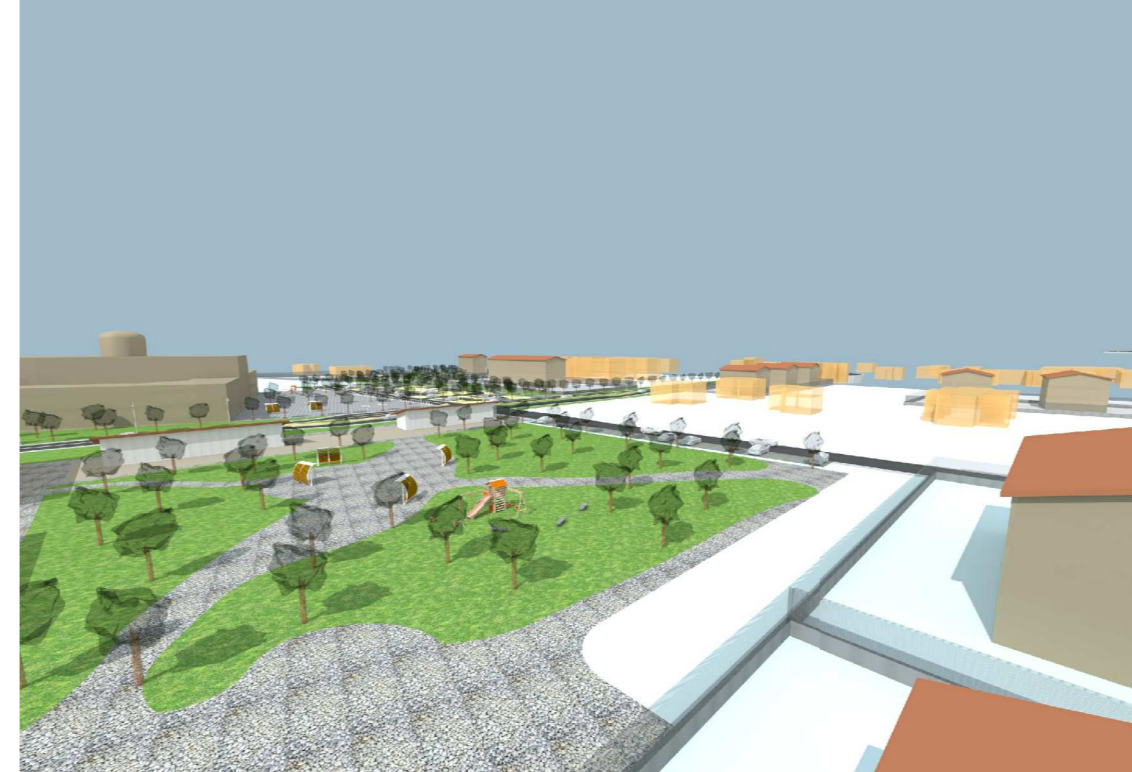

Veduta dello spazio pubblico tra via Padova e via Tiberina e dello spazio pubblico con il parcheggio e la piazza antistante la chiesa



Veduta della nuova viabilità tra via Tiberina e via Padova

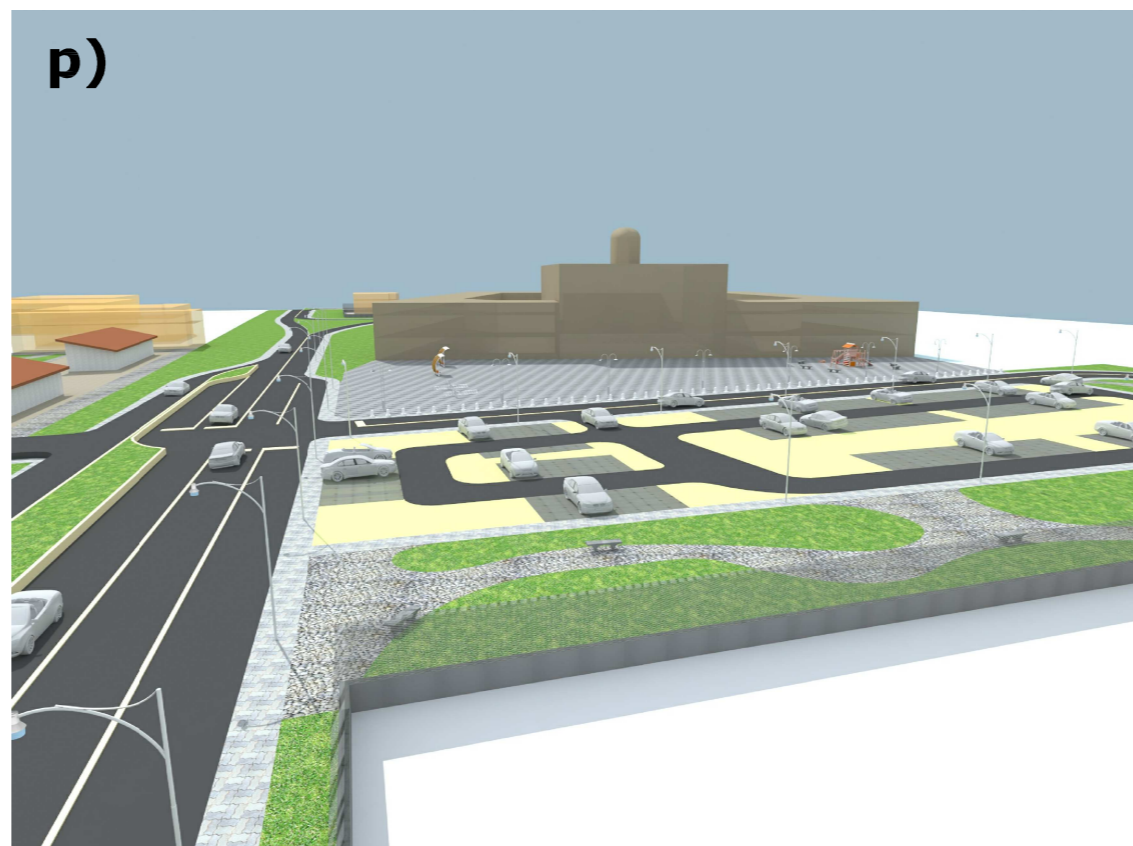

Veduta dello spazio pubblico con il parcheggio e la piazza antistante la chiesa da via Tiberina



COMUNE DI FIANO ROMANO

PIANO URBANISTICO ATTUATIVO FINALIZZATO ALLA REGOLARIZZAZIONE DELL'ASSETTO URBANISTICO DELLA ZONA PALOMBARO - FELCIARE AD EDIFICAZIONE DIRETTA

Adottato con Del. C.C. n. ____ del ____

INCARICO DETERMINAZIONE n. 14 del 10.08.2011 P.E.G. n. 9

PROGETTO DEFINITIVO
TAVOLE DI PROGETTO DEL TERRITORIO COMUNALE

SINDACO DI FIANO ROMANO
Ottorino Ferilli

SEGRETARIO COMUNALE
Dott.ssa Grazia Trabucco

RESPONSABILE AREA URBANISTICA E SVILUPPO DEL TERRITORIO del COMUNE DI FIANO ROMANO
Ing. Giancarlo Curcio

Progettisti incaricati:

EUROMADE S.R.L.
MANDATARIO

Ing. Francesco Rubeo - Direttore Tecnico e Coordinatore

- Prof. Ing. Elio Piroddi

- Arch. Daniele Iacovone

- Arch. Marta Chioffa

Gruppo di lavoro:

- Ing. Marco Mauriello

- Ing. Tullia Valeria Di Giacomo

- Arch. Francesca Vacca

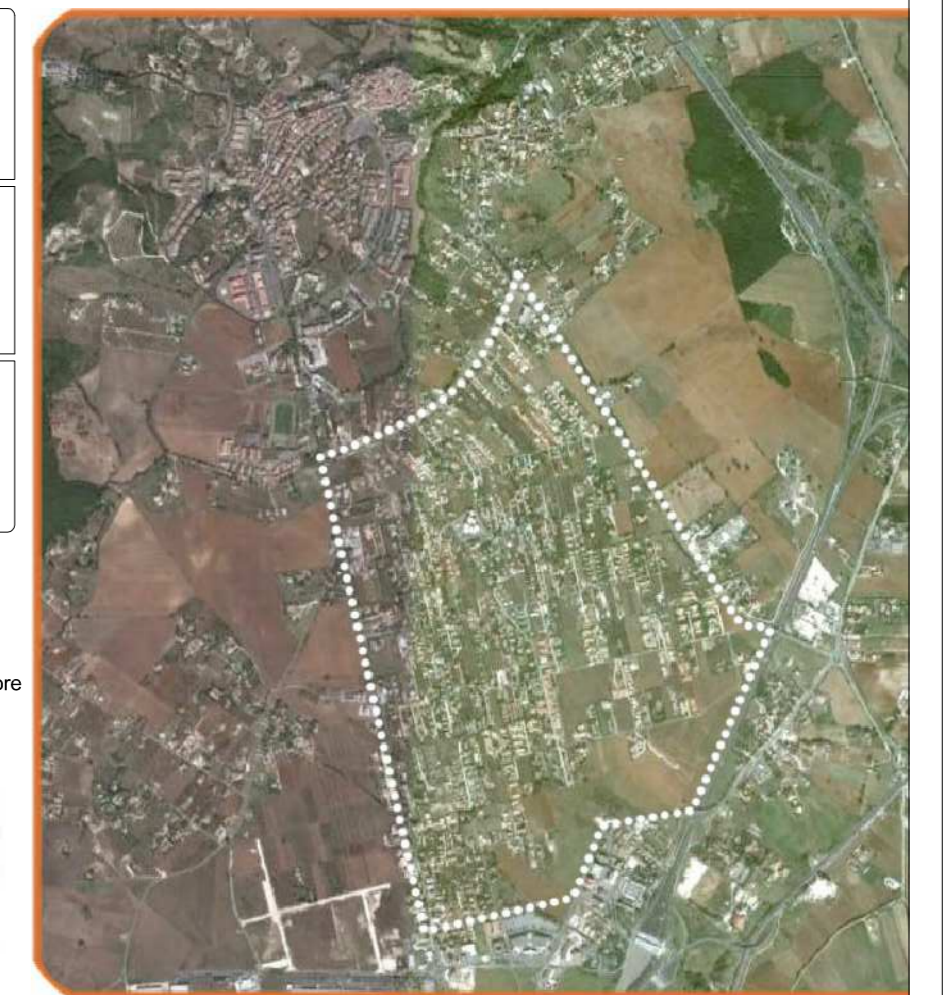

SCHEDE PROGETTO: ELABORAZIONI 3D

TITOLO TAVOLA

NUMERO TAVOLA	FORMATO	SCALA	DATA DI EMISSIONE	REVISIONE
P.6.4		1:20.000 - 1:2.000	31 - 10 - 2012	16-04-2013

LEGENDA

Perimetro del Piano Particolareggiato

AMBITO INSEDIATIVO titolo VI capo III e IV NTA

Aree edificate e aree edificabili; Aree per servizi pubblici

Perimetro degli ambiti delle aree a Cessione Compensativa (art. 17 NTA)

Ambiti per l'edilizia di compensazione (art. 37 NTA):

Lotto per edilizia di compensazione (art. 37 NTA)

Attrezzature collettive e per l'istruzione (art. 38 NTA)

Aree per attrezzature di interesse comune o istruzione D.M.1444/68 art. 3, a) e b) (art. 38 NTA)

INFRASTRUTTURE PER LA MOBILITA' titolo VI capo I NTA

Viabilità, Attrezzature per la mobilità, percorsi e spazi pubblici

Viabilità' (art. 27 NTA)

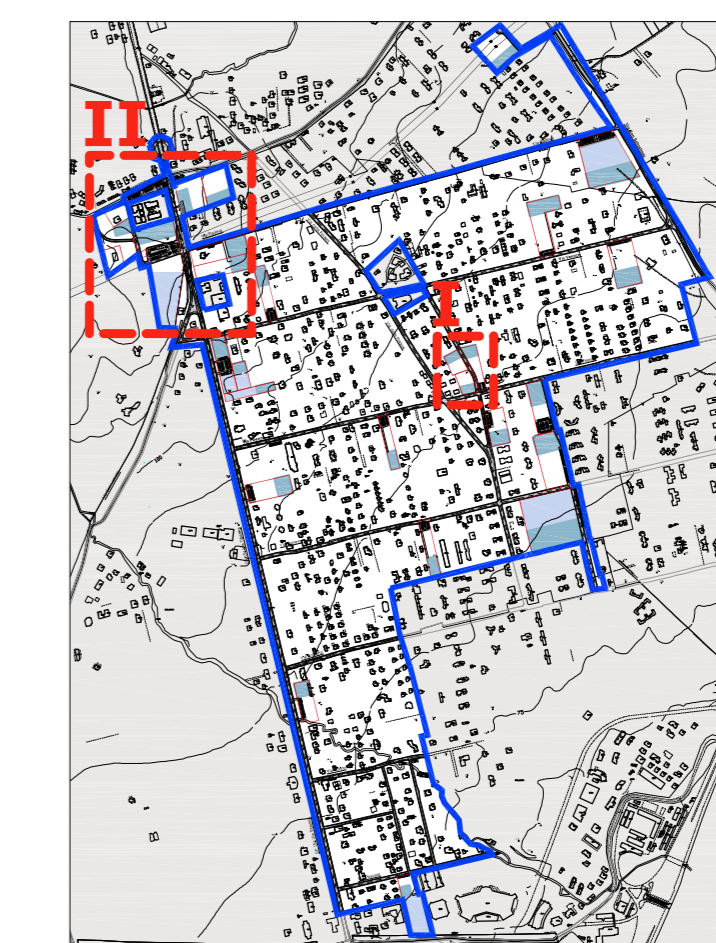

Scala 1:20.000

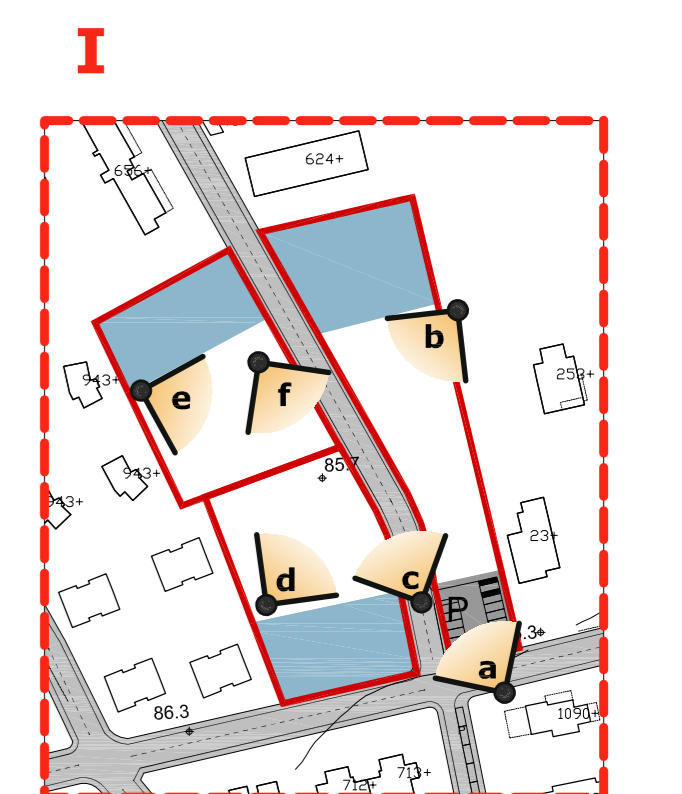

Scala 1:2.000

II

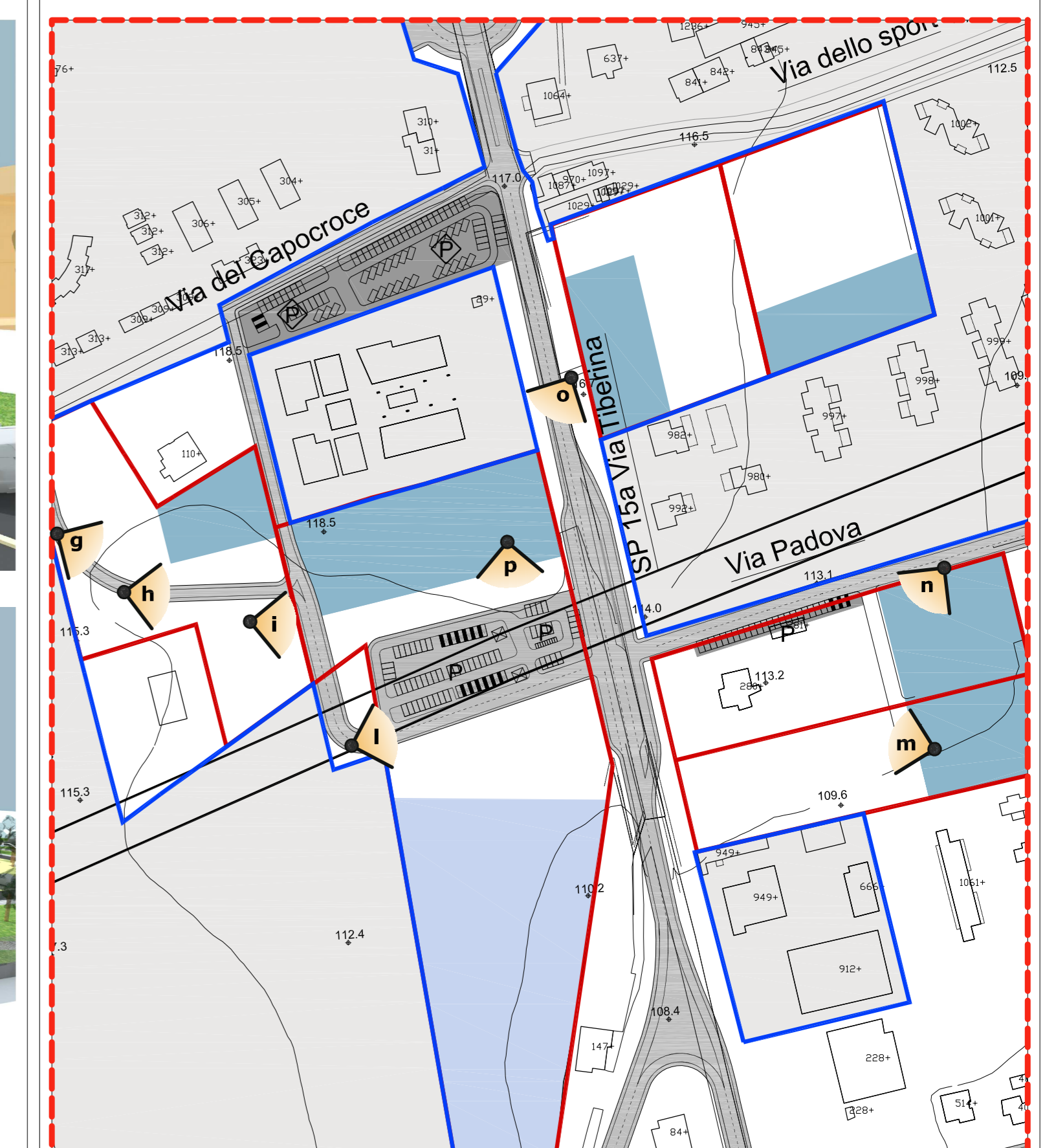

Scala 1:2.000