



COMUNE DI FIANO ROMANO

PIANO URBANISTICO ATTUATIVO FINALIZZATO ALLA REGOLARIZZAZIONE DELL'ASSETTO URBANISTICO DELLA ZONA PALOMBARO - FELCIARE AD EDIFICAZIONE DIRETTA

Adottato con Del. C.C. n. ____ del ____

PROGETTO DEFINITIVO TAVOLE DI PROGETTO DEL TERRITORIO COMUNALE

SINDACO DI FIANO ROMANO
Ottorino Ferilli

SEGRETARIO COMUNALE
Dott.ssa Grazia Trabucco

RESPONSABILE AREA URBANISTICA E SVILUPPO DEL TERRITORIO del COMUNE DI FIANO ROMANO
Ing. Giancarlo Curcio

Progettisti incaricati:

EUROMADE S.R.L.
MANDATARIO

Ing. Francesco Rubeo - Direttore Tecnico e Coordinatore

- Prof. Ing. Elio Piroddi

- Arch. Daniele Iacovone

- Arch. Marta Chiogna

A cura di:

- Dott. Geol. David Simoncelli (geologo incaricato)

- Dott.ssa Isabella Quattrocchi

- Dott. Roberto Sofia

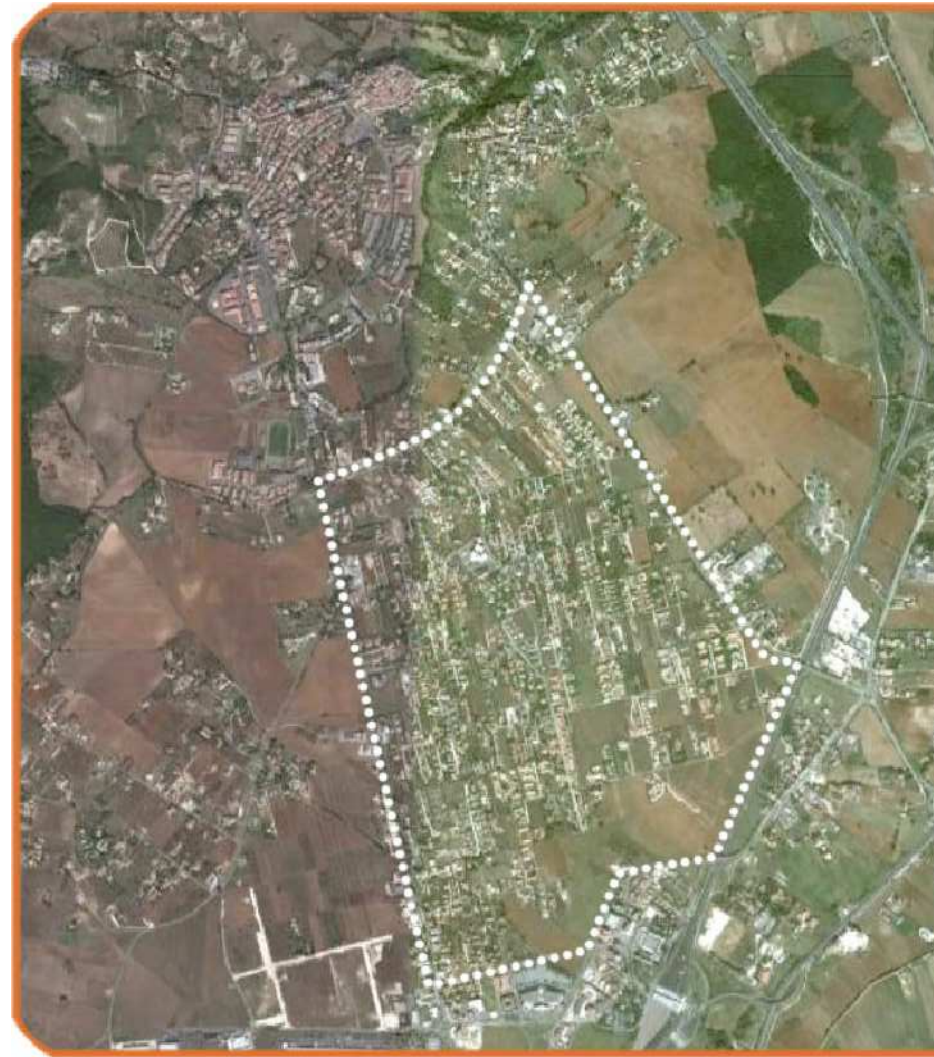

CARTA DELLA PERICOLOSITÀ E VULNERABILITÀ DEL TERRITORIO

TITOLO TAVOLA

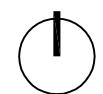

NUMERO TAVOLA	FORMATO	SCALA	DATA DI EMISSIONE	REVISIONE
A.2.10		1:5.000	ottobre 2012	16-04-2013

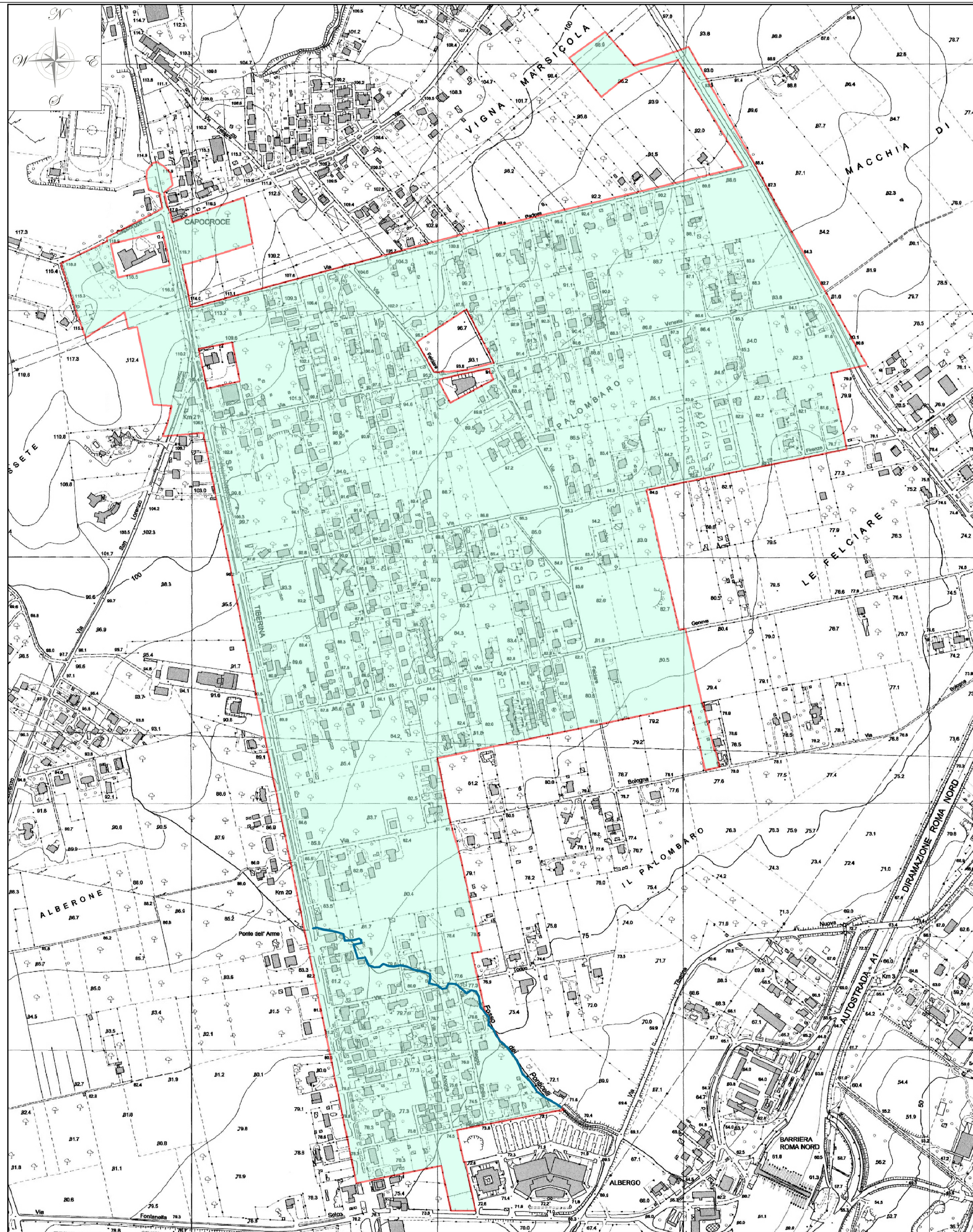
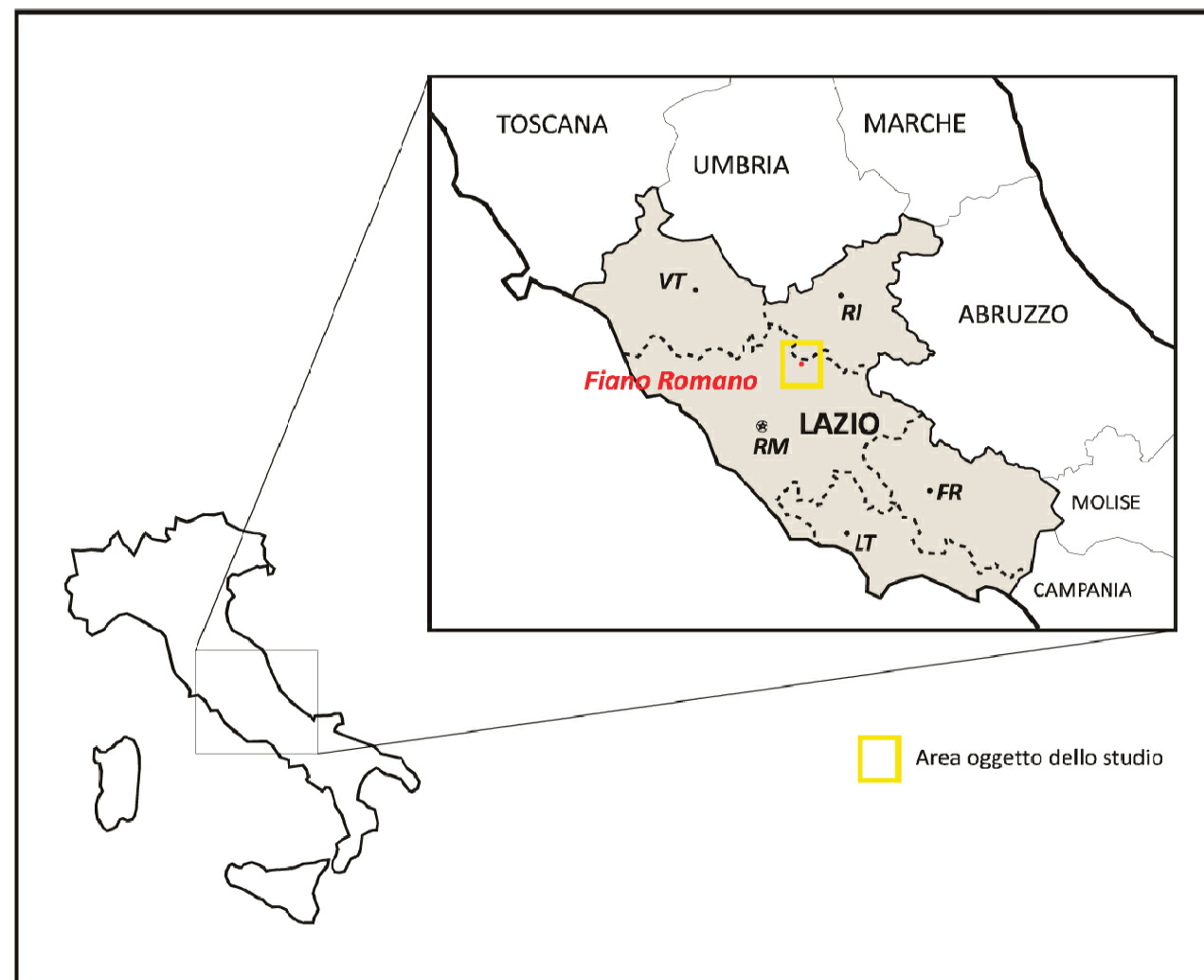

Legenda

Reticolo di drenaggio (tratto dalla base cartografica del Piano Urbanistico Attuativo finalizzato alla regolarizzazione dell'assetto urbanistico della zona Palombaro-Felciare ad edificazione diretta, fornita dall'amministrazione comunale di Fiano Romano)

Area non pericolosa e non vulnerabile

Perimetrazione area di intervento