



COMUNE DI FIANO ROMANO

PIANO URBANISTICO ATTUATIVO FINALIZZATO ALLA REGOLARIZZAZIONE DELL'ASSETTO URBANISTICO DELLA ZONA PALOMBARO - FELCIARE AD EDIFICAZIONE DIRETTA

Adottato con Del. C.C. n. ____ del ____

PROGETTO DEFINITIVO TAVOLE DI PROGETTO DEL TERRITORIO COMUNALE

SINDACO DI FIANO ROMANO
Ottorino Ferilli

SEGRETARIO COMUNALE
Dott.ssa Grazia Trabucco

RESPONSABILE AREA URBANISTICA E SVILUPPO DEL TERRITORIO del COMUNE DI FIANO ROMANO
Ing. Giancarlo Curcio

Progettisti incaricati:
 EUROMADE S.R.L. MANDATARIO
Ing. Francesco Rubeo - Direttore Tecnico e Coordinatore

- Prof. Ing. Elio Piroddi
- Arch. Daniele Iacovone
- Arch. Marta Chiogna

A cura di:
- Dott. Geol. David Simoncelli (geologo incaricato)
- Dottoressa Isabella Quattrocchi
- Dott. Roberto Sofia

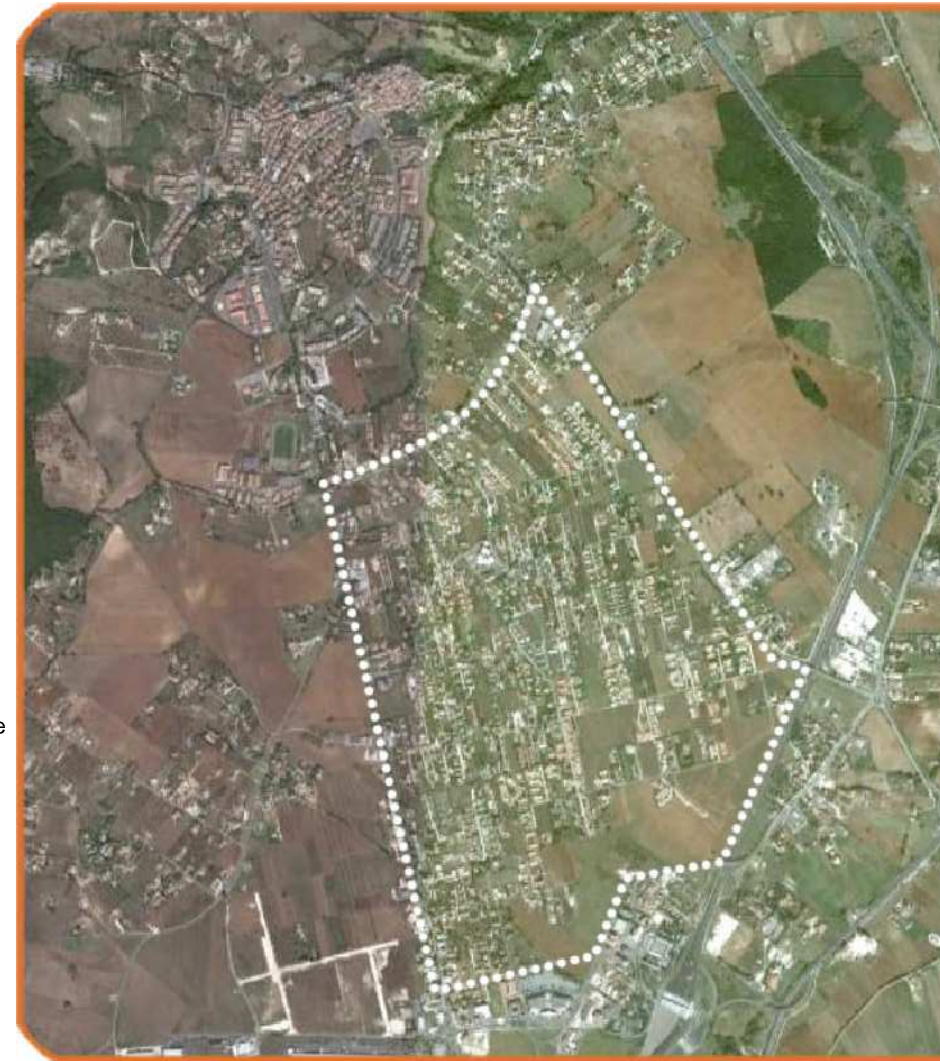

TITOLO TAVOLA

CARTA DEI VINCOLI

NUMERO TAVOLA	FORMATO	SCALA	DATA DI EMISSIONE	REVISIONE
A.2.6		1:5.000	ottobre 2012	16-04-2013

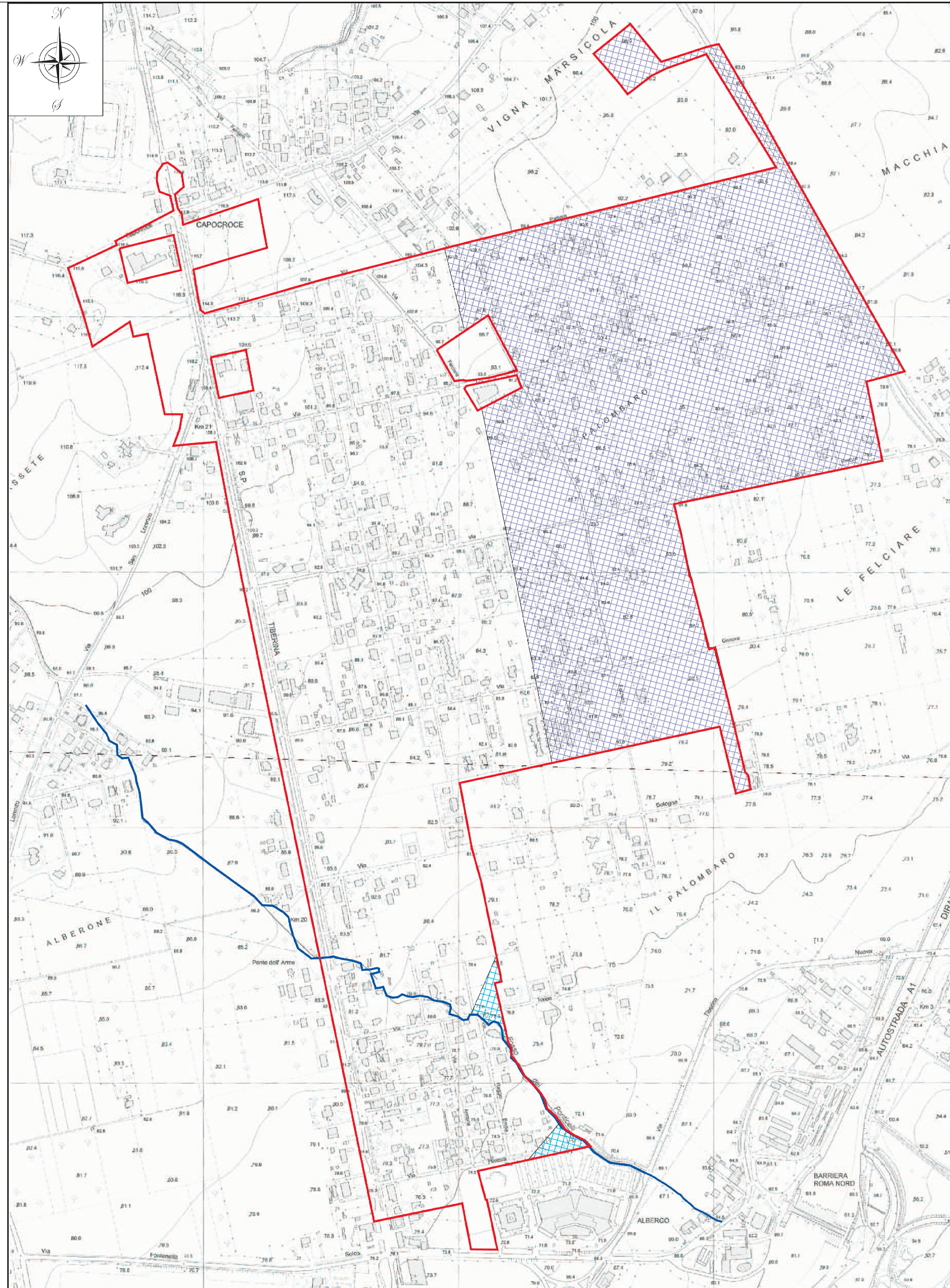
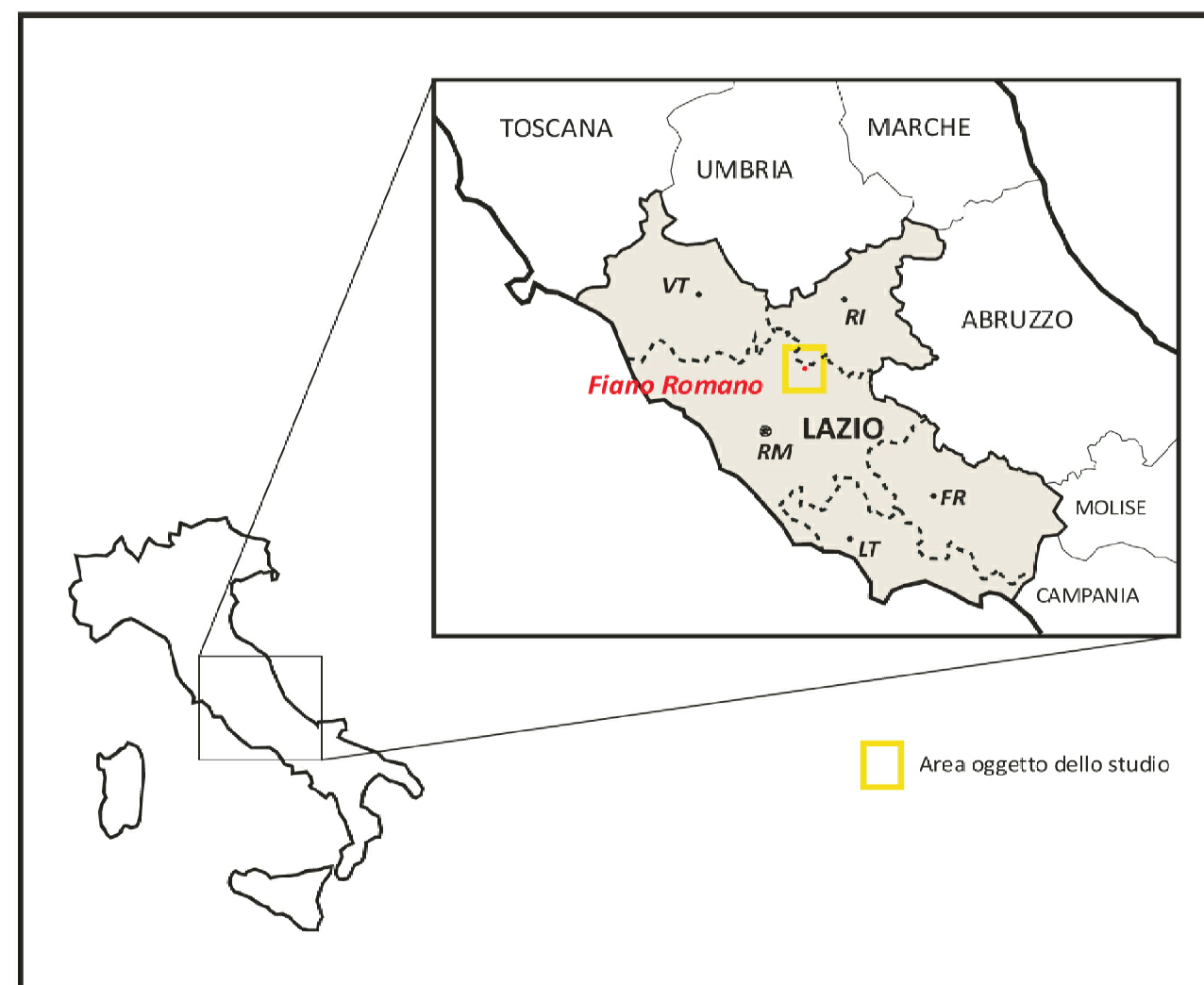

Legenda

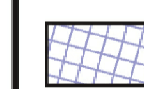

VINCOLO DICHIARATIVO: Beni di insieme: vaste località con valore estetico tradizionale, bellezze panoramiche (art.136 Dlvo 42/04) (tratto dalla base cartografica del Piano Urbanistico Attuativo finalizzato alla



VINCOLO RICOGNITIVO DI LEGGE: corsi delle acque pubbliche (art. 7 L.R. 24/98)



Reticolo di drenaggio (tratto dalla base cartografica del Piano Urbanistico Attuativo finalizzato alla regolarizzazione dell'assetto urbanistico della zona Palombaro-Felciare ad edificazione diretta, fornita dall'amministrazione comunale di Fiano Romano)

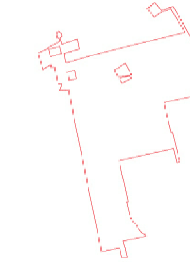

Perimetrazione area di intervento