



CARTA DELL'USO DEL SUOLO
Base Cartografica CTRn 1:5000

Legenda

- AREA DI INTERVENTO
- Use del Suolo - Corine Land Cover
- 1.1.1. ZONE RESIDENZIALI A TESSUTO CONTINUO
- 1.1.2. ZONE RESIDENZIALI A TESSUTO DISCONTINUO E BASSO
- 1.2.1. AREE INDUSTRIALI, COMMERCIALI E DEI SERVIZI PUBBLICI E PRIVATI
- 1.2.2. RETI STRADALI, FERROVIARIE E INFRASTRUTTURE TECNICHE
- 1.3.3. CANTIERI
- 1.4.1. AREE VERDI URBANE
- 2.1.1. SEMINATIVI IN AREE NON IRRIGUE
- 2.2.1. VIGNETO
- 2.2.2. FRUTTETI E FRUTTI MINORI
- 2.2.3. OLIVETI
- 2.3.1. PRATI STABILI
- 2.4.2. SISTEMI CULTURALI E PARTICOLARI COMPLESSI
- 3.1.1. BOSCHI DI LATIFOGIE
- 3.2.2. BRUGHIERE E CESPIGLIETI

ORDINE
DOTTORI AGRONOMI E FORESTALI DI RIEPI
Dott.
CORRADO
FALCETTA
1980

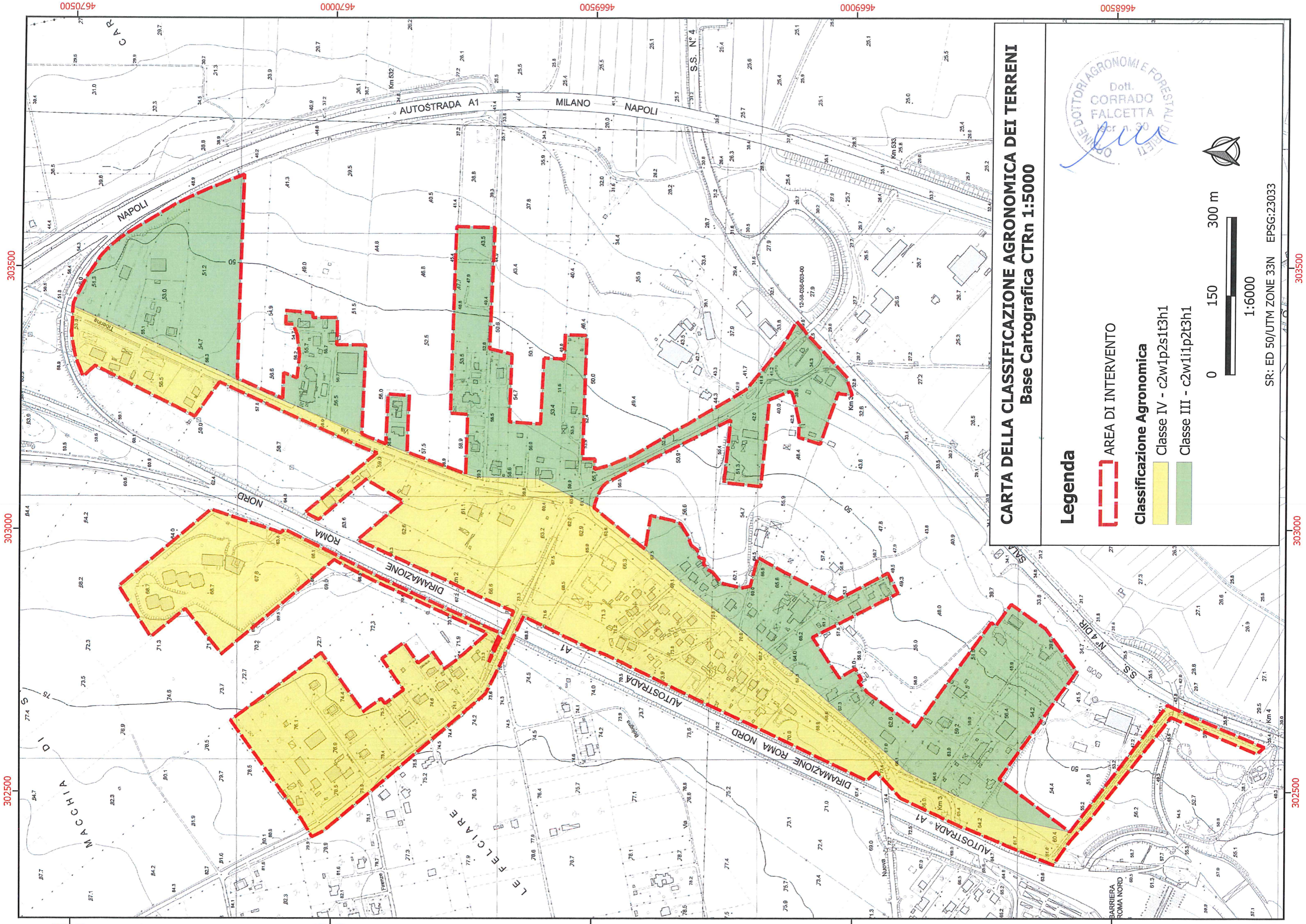

	
COMUNE DI FIANO ROMANO (RM) PIANO DI RECUPERO URBANISTICO DELL'AREA DI VIA MILANO - VIA PROCCIO	
	
INDAGINE VEGETAZIONALE	
Comune di Fiano Romano Piazza G. Matteotti, 2 - 00065 FIANO ROMANO (RM)	
TECNICO: DOTT. AGR. CORRADO FALCETTA	
CARTA DELL'USO DEL SUOLO	
APRILE 2021	

SR: ED50/UTM 33 ZONE N EPSG:31463



CARTA DELLA CLASSIFICAZIONE AGRONOMICA DEI TERRENI
Base Cartografica CTRn 1:5000

Legenda

-  AREA DI INTERVENTO
- Classificazione Agronomica**
-  Classe IV - c2w1p2s1t3h1
-  Classe III - c2w1p2t3h1

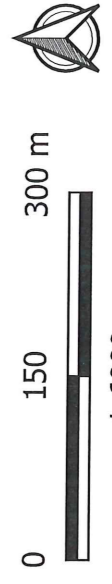

1:6000
SR: ED 50/UTM ZONE 33N EPSG:23033



4670500 4670000 4669500 4669000 4668500

303500

303000

302500

303500

303000

302500

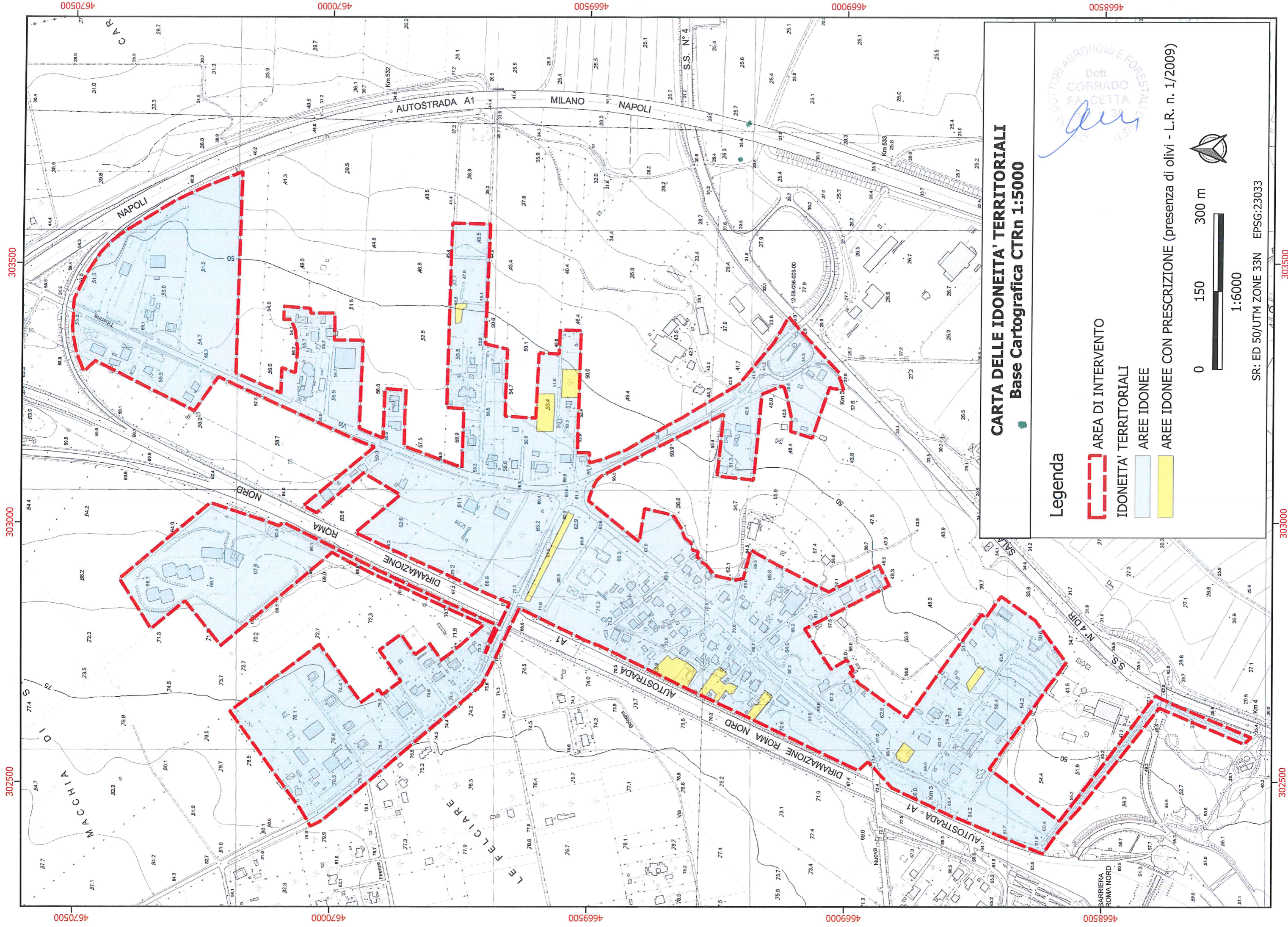

CARTA DELLE IDONEITA' TERRITORIALI
 Base Cartografica CTRn 1:5000

Legenda

-  AREA DI INTERVENTO IDONEITA' TERRITORIALI
-  AREE IDONEE
-  AREE IDONEE CON PRESCRIZIONE (presenza di olivi - L.R. n. 1/2009)

Prof. ING. *[Signature]*
 DOTTORI AGRONOMI E FORESTALI
 Dott. CORRADO FASCETTA

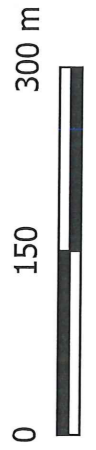

1:6000

SR: ED 50/UTM ZONE 33N EPSG:23033

303500

303000

302500

4670500

4670000

4669500

4669000

4668500

303500

303000

302500

4670500

4670000

4669500

4669000

4668500